

2026年度

HAPPY LIFE

厚生会総合案内

手続内容		お手続日
	会員情報登録	/
	「WEB会員」事前登録	/
保 険 事 業	厚生会グループ保険	/
	団体総合生活補償保険「医療型」	/
	団体総合生活補償保険「傷害型」	/
	ハイブリッド積立	/
信用共済事業	積立預金・すまいる積立預金	/
	信用ネットサービス	/
生活用品事業	共同購入チラシ	/
	ガソリンカード	/

兵庫県学校厚生会とは

「相互扶助のこころ」とともに

兵庫県学校厚生会は、「教職員の共済制度に関する条例」(昭和38年7月5日兵庫県条例第73号)により設立された団体であり、また地方公務員法第42条の厚生制度の一部を実施している団体です。1968(昭和43)年6月に設立、同年7月6日財団法人として認可され、2013(平成25)年4月に一般財団法人へ移行しました。

教育関係者の相互共済と福利を増進することで兵庫県における教育の振興発展を目的とするとともに、教育関係者の文化・福祉の向上並びに生涯にわたる生活の安定をめざしています。

現在、会員への福祉や給付、預金、貸付、保険、生活用品のあっせん等の事業を行うとともに、地域社会に貢献する公益事業にも力を注いでいます。また、総合福祉団体として、有限会社学校厚生会、公益財団法人日本教育公務員弘済会兵庫支部、株式会社兵庫教弘、社会福祉法人すまいる厚生会の各関係法人と相互連携を図り、現職中だけでなく退職後も生涯にわたる生活の安定をめざした事業を実施しています。

退職後は、退職会員に加入することにより現職中と同様に、さまざまな事業に参加できます。退職会員加入にあたっては、加入一時金の納入が必要です。加入一時金は、会員期間や退職時の年齢によって異なります。

兵庫県学校厚生会の仕組み

運営等への参加

教職員が厚生会の各種委員会等に委嘱され、その運営に参画する場合は、職務専念の義務免除の取り扱いとなります。また、教職員が厚生会の平常事務に従事する場合は、学校の固有事務として扱われます。

(昭和46年10月7日付け教福146-1の通知による)

組織運営

兵庫県学校厚生会は、定款に基づき、組織運営がされています。

評議員・理事・監事…… 評議員会、理事会、監事会
運営委員……… 運営委員総会、事業運営委員会
支部運営委員……… 支部運営委員会

評議員・理事・監事や運営委員は、兵庫県教職員組合協議会、兵庫県教育委員会、神戸市教育委員会、校長会、事務担当者関係団体、兵庫県学校厚生会理事長推薦、所属所の厚生会係によって選ばれています。

会員および掛金

教職員として採用されると同時に会員資格を取得し、給料月額額の100分の1を納入していただきます。(掛金の35%は社会保険料控除の対象となり非課税扱いになります)

広報(P18参照)

- 今月のお知らせ(通知)Web版及び配付版(毎月(8月・2月を除く)、所属所への公用文書として事業等をお知らせ)
- 厚生会だより「ふれあい」(年6回発行、年度初め号(4月)・春号(5月)・夏号(7月)・秋号(9月)・冬号(11月)・新年号(1月)、全会員に多彩な事業・情報をお知らせ)
- 「厚生会 提携店ガイド」「厚生会 指定施設ガイド」(利用補助等の会員特典を受けられる施設を紹介)
※「ふれあい」年度初め号(4月)・春号(5月)内に掲載

兵庫県学校厚生会の沿革

- 1968年 6月 兵庫県学校厚生会発足
- 7月 財団法人として認可
- 1970年 4月 兵庫県教職員互助会と統合
- 1971年 4月 有限会社学校厚生会設立
- 保険代理店業務開始
- 株式会社兵庫のこども社を統合
- 7月 兵庫県学校生活協同組合および兵庫県高等学校生活協同組合と統合
- 預金業務を開始
- 8月 貸付業務を開始
- 1972年 4月 兵庫県教育公務員弘済会と統合
- 7月 生協法人認可
- 1991年 7月 財団法人兵庫県教育弘済会設立・認可
- 1995年 2月 「わかば奨学金基金」を設立
- 2000年10月 社会福祉法人すまいる厚生会設立・認可
- 2013年 4月 一般財団法人へ移行
- 2015年 4月 兵庫県学校生活協同組合の解散に伴い事業を継承
- 10月 生命保険代理店業務開始
- 2018年 6月 創立50周年

一般財団法人 兵庫県学校厚生会

〒650-0012 神戸市中央区北長狭通4-7-34
TEL.078-331-9955 (代表)



兵庫県学校厚生会・関係法人公式サイト
SMILE PORT

<https://www.kouseikai.or.jp>

共通パスワード：kouseikai



様々な事業で会員の「Well-being」の実現をサポートします。

兵庫県学校厚生会の事業

(給付事業)

給付事業・福祉事業 (P4)

(福祉事業)

会員を対象とした給付		扶養家族を対象とした給付		施設利用
病気や負傷のとき 会員療養補助金 傷病手当金 (入院) 傷病手当金 (療養)		結婚・出産・育児のとき 結婚祝金 出産手当金 育児手当金 (育児休業)		講習会
長期勤続・退職のとき リフレッシュ支援金 退職せん別金 勤続20年祝金		死亡・介護・災害のとき 弔慰金 災害見舞金 介護休業手当金		研修旅行
				入場券あっせん
				家族ふれあい
				旅行紹介
				祝品・助成

公益事業

本をよむ なかよし会 (本の読み聞かせ活動)	美術展 (アートホールでの絵画展)	メッセージ大募集 (家族へ想いを届けるメッセージ公募)	わかば奨学金 (兵庫県内の子どもたちを支援する奨学金制度)
------------------------------	----------------------	--------------------------------	----------------------------------

相談事業

法律、税務、財産管理、不動産登記、総合医療、生活設計、介護、自動車事故等

貸館事業

アートホール神戸会議室

保険事業 (P7~P12)

厚生会グループ保険	団体総合生活補償保険「医療型」	団体総合生活補償保険「傷害型」	重病克服支援制度	団体介護保険	すまいる給与補償保険
公務員(教職員)訴訟対応保険	火災保険	ハイブリッド積立(ハッピーライフ年金)	がん保険	教弘保険	自動車保険
				簡易保険・かんぼ生命保険等	

信用共済事業 (預金・貸付) (P13~P15)

積立預金	すまいる積立預金	定期預金	ハイブリッド積立	一般貸付(普通・即時・ネット)	すまいる住宅貸付リフォーム貸付	特別貸付(結婚・教育・出版等)	自動車貸付
------	----------	------	----------	-----------------	-----------------	-----------------	-------

教育用品事業

学校関連のさまざまな用品を販売しています。

学校・園の備品や消耗品	図書館図書	卒業用品
-------------	-------	------

生活用品事業 (P15~P17)

共同購入(会員価格での物品購入)	インターネットショッピング	新車・中古車・車両買取・カーリース車検・ガソリンカード
厚生会ハウジング(新築・分譲・リフォームなどの住宅会社紹介)	提携店(多様な専門品を会員価格で提供)	Smile Wedding(結婚式場紹介)

トータルカーライフ (P15)

このほかにも取扱事業があります。詳しくは、厚生会公式サイト「スマイルポート」をご覧ください。

必要な手続き
(会員情報登録)

受ける・楽しむ
(給付・福祉事業)

計画する
(ライフステージ)

ご案内
(新生活応援プラン)

備える
(保険事業)

貯める・借りる
(預金貸付事業)

買う・利用する
(生活用品事業)

備える・活用する
(結婚・DeCo)

必要な手続き

採用されると同時に会員資格を取得します。まずは、登録手続きをしてください。

会員情報の登録

同封の「会員異動等報告書」(様式4号の6)に必要事項を記入し、提出してください。

※給付金や預金の払戻し等の送金、事業案内に必要となります。必ず届け出てください。



※当会は、適正に取得した会員に関する個人情報を兵庫県学校厚生会事業運営規程に定める事業推進のために利用します。また、定款に定める事業推進のために必要と認める場合、当会と関連する法人である有限会社学校厚生会、公益財団法人日本教育公務員弘済会兵庫支部、株式会社兵庫教弘と共同利用します。

手続きかんたんシステムの利用手続き

動作保証ブラウザ: Google Chrome

動作保証ブラウザ以外でご利用になると正常に表示および動作しない場合があります。

手続きかんたんシステムは、会員個人の「ネット会員ID/ログインパスワード」を使用して、厚生会公式サイト「スマイルポート」から厚生会事業の各種照会や手続きを行うことができるシステムです。利用手続きをしない場合、給与引去の明細等の確認ができません。

手続きかんたんシステムの機能



※画面はイメージです

- 1 引去・口座振替明細
掛金や預金、保険料など厚生会が給与やボーナスから引去りした金額の照会
- 2 保険契約明細
厚生会で加入した保険の加入状況や保障(補償)内容の照会
- 3 預金・貸付
基本サービス…積立預金・定期預金等の申込み
信用ネットサービス…預金・貸付の手続きや残高照会(要登録P15)
- 4 「WEB会員」事前登録
新ホームページの閲覧や会員個人の専用ページ「マイ厚生会」の利用に必要な「WEB会員」への事前登録ができます。(要登録P18)

利用手続き

4月下旬に「ネット会員ID」と「ログインパスワード」を所属所にお届けします。

利用規約に同意し、新しいログインパスワードとメールアドレスを入力して変更

手続きかんたんシステム
ログイン画面を開く



OR

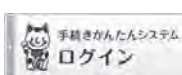

OR

<https://www.kouseikai.jp/login.asp>

「ネット会員ID」と「ログインパスワード」で
ログイン

※画面はイメージです

※画面はイメージです

手続き完了
サービスメニュー(1・2・3)
から利用スタート!

給付事業の概要

※詳細は「給付・福祉のてびき」または厚生会公式サイト「スマイルポート」をご覧ください。



(共通パスワード: kouseikai)

各種給付が受けられます 会員を対象とした給付

会員療養補助金 (自動給付)	会員が病気またはケガにより診療を受けたとき 診療に要した費用*で20,000円までの額のうち、1,300円を超える額に30%を乗じた額(100円未満切り捨て) * 月ごと、医療機関・薬局ごとの医療費(健康保険適用分)
結婚祝金	会員が結婚したとき 会員1人につき30,000円
出産手当金	会員が出産したとき 生まれた子1人につき30,000円
育児手当金 (育児休業)	1歳以上3歳未満の子を養育するため育児休業を取得したとき (公立学校共済組合の育児休業手当金を受給している期間は除く) 定額/月額10,000円 月の中途の場合は、15日以上(土・日曜・祝日を含む)あれば1カ月分を給付。15日未満は対象外
リフレッシュ支援金 (自動給付)	会員が35歳・55歳に達したとき 10,000円

- 傷病手当金(入院) 傷病手当金(療養) 介護休業手当金 勤続20年祝金
- 災害見舞金 弔慰金 退職せん別金 の給付もあります

扶養家族(共済組合で扶養認定を受けている家族に限る)を対象とした給付

家族療養補助金 (自動給付)	扶養家族が病気またはケガにより診療を受けたとき 診療に要した費用*で20,000円までの額のうち、1,300円を超える額に20%を乗じた額(100円未満切り捨て)
入院補助金	扶養家族が病気またはケガにより6日以上入院したとき 入院6日目から1日につき500円(毎年度120日以内)
出産手当金	扶養する配偶者が出産したとき 生まれた子1人につき30,000円
育児手当金(療育児)	弔慰金 の給付もあります

福祉事業の概要

※詳細は「厚生会 指定施設ガイド」または厚生会公式サイト「スマイルポート」をご覧ください。

将来の参考となるような講演会や家族と一緒に参加できる講座・コンサート・研修旅行を実施しています。

- 施設利用事業 指定施設利用補助券(共通)** 厚生会では、良質なサービスで安心して利用できる各種施設と契約しています。会員とその家族が指定施設を利用する場合、指定施設利用補助券(共通)(5月下旬から順次所属所へ配付)の使用で補助を受けることができます。指定施設利用補助券(共通)は、東京ディズニーリゾート®のパークチケット購入の利用補助として、「コーポレートプログラム利用券」と交換することも可能です。
- グルメ割引** 「ふれあい」春号(5月)内に掲載の指定施設ガイドの「グルメ割引クーポン券」を1枚ずつ切り取り会計時に渡すか、会員証を提示することで、契約の店舗をお得に利用いただけます。*割引の詳細は「グルメ割引」のページをご覧ください。
- 助成事業** 長期研修助成や職場復帰助成のほか、会員の自主的な企画及び運営による親睦や世代間交流を目的とする行事に対して費用の一部を助成する「会員交流支援」を実施しています。
- 講習会事業** 夏季休業期間を中心にスキルアップ講座を県内各支部(全支部の講座に参加可能)で開催しています。*後日録画配信(当日収録した動画をHPで公開)します。
- 入場券あっせん** 「ローチケbiz+」の利用で、コンサートや演劇等のチケットを手数料無料で購入できます。
- 旅行紹介事業** 各旅行社の対象パッキングツアーを所定の取扱い窓口で申し込むと割引を受けられます。[(株)日本旅行、(株)JT、東武トップツアーズ(株)、(株)エイチ・アイ・エス]



必要な手続き
(会員情報登録)
受ける・楽しむ
(給付・福祉事業)
計画する
(ライフステージ)
ご案内
(新生活応援プラン)
備える
(保険事業)
貯める・借りる
(預金貸付事業)
買う・利用する
(生活用品事業)
備える・活用する
(結婚・DeCo)

計画を立てよう

【現職中】

採用

結婚

子育て

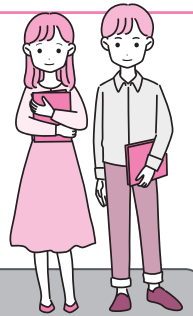
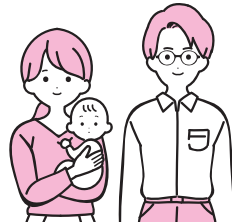
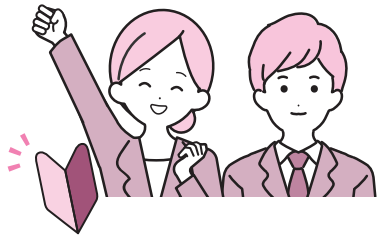

結婚資金
約**330万円**

出産費用
約**50万円**

教育資金
約**1,100万円**



車購入
約**300万円**



住宅購入
約**4,000万円**



サポート

マイカー購入

- ・車両購入...スマイルオーナーズプラン
- ・購入資金...自動車貸付
- ・万が一の備え...団体扱自動車保険

結婚準備

- ・式場選び...Smile Wedding (会員特典あり)
- ・指輪の購入や引越し...厚生会提携店 (会員特典あり)
- ・新婚旅行...提携旅行会社 (会員特典あり)
- ・結婚資金...結婚貸付

住宅購入

- ・物件探し...厚生会ハウジング
- ・購入資金...すまいる住宅貸付・住宅諸費用貸付
- ・万が一の備え...火災保険・すまいる給与補償保険

教育

- ・小学校入学...入学祝品
- ・教育資金...教育貸付 (高校以上)
- ・万が一の備え...すまいる給与補償保険

備える

・高度障がい・死亡のリスク (厚生会グループ保険) ・入院、手術、先進医療費、八大疾病等医療費のリスク

個人型

夫婦型

・自動車保険 ・がん保険 ・重病克服支援制度 ・公務員(教職員)訴訟対応保険

人生の三大支出 (退職後の生活資金・住宅資金・教育資金) に備えるハイブリッド積立

貯める

公的年金を補完する個人型確定拠出年金【個人型DC (iDeCo)】

積立預金 (何にでも活用できる万能預金) 1,000円以上、1,000円単位で積立。給与からの引取り、ボーナスから臨時

結婚費用積立

住宅資金の準備
(頭金)

すまいる積立預金

教育費用積立(第1子)

教育費用積立(第2子)

借りる

自動車貸付

結婚貸付

教育貸付(第1子)

すまいる住宅貸付

利用する

共同購入(食品・書籍 他)

ネットショッピング (Monoclo Marche・Joshin web・Honya Club・^{ナッシュ}nosh 他)

スマイルオーナーズプラン
(新車・認定中古車購入、車両買取)
/マイカーリース/自動車教習所紹介

Smile Wedding
(結婚式場紹介)

厚生会ハウジング

受ける

結婚祝金

出産手当金

育児手当金

リフレッシュ支援金35歳

指定施設利用補助券(共通) (指定家族レクリエーション施設・指定宿泊施設・東京ディズニーリゾート® の利用補助)

娯楽

介護

【退職後】

セカンドライフ



介護費用
約**18万円/月**
親・配偶者



葬儀費用
約**110万円**
親・配偶者

車購入
約**300万円**

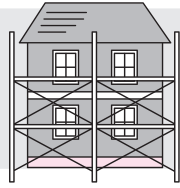

リフォーム費用
約**200万円**



車購入
約**300万円**

マイカー購入

- ・車両購入・・・スマイルオーナーズプラン
- ・購入資金・・・自動車貸付
- ・万が一の備え・・・団体扱自動車保険

リフォーム

- ・施工業者選び・・・厚生会ハウジング
- ・リフォーム資金・・・リフォーム貸付

退職に向けて

- ・年金・・・グランエイジ
- ・万が一の備え・・・マイステージ
- ・各種保険の見直し
- ・安心・充実・・・退職会員制度
- ・老後の生活・・・シニア施設紹介

(団体総合生活補償保険「医療型」) ・日常生活でのさまざまな事故・ケガに備える(団体総合生活補償保険「傷害型」)

家族型

夫婦型

退職後も継続

- ・すまいる給与補償保険
- ・団体介護保険
- ・火災保険

生活資金を年金で受取

入金などができます。少額から始めることができ、いつでも積立額変更が可能です。

定期預金・老後資金積立

教育貸付(第2子)

自動車貸付

リフォーム貸付

ガソリンカード 提携店

スマイルオーナーズプラン
(新車・認定中古車購入、車両買取)
/マイカーリース/自動車教習所紹介

シニア施設紹介

勤続20年祝金

リフレッシュ支援金55歳

退職せん別金

- ・講習会
- ・グルメ割引
- ・旅行紹介(パックスツアーの割引)
- ・教育研修旅行
- ・入場券あっせん(ローチケbiz+)

新生活応援プランのご案内！

新規会員の皆さんに厚生会では「新生活応援プラン」を用意しています！
「新生活応援プラン」は皆さんの暮らしに安心をお届けします！

おすすめする4つの備え 「厚生会の福利厚生制度」だからこそ実現できたプランです。
「厚生会の福利厚生制度」を活用して未来の安心をつくりましょう！



①万が一に備える
【死亡(高度障がい保障)】

厚生会グループ保険

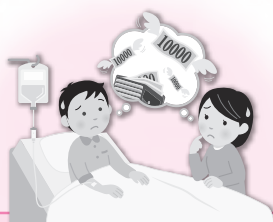

②病気に備える
【医療補償】

団体総合生活補償保険
「医療型」

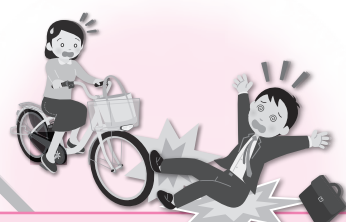

③事故や天災によるケガ
に備える【ケガ等補償】

団体総合生活補償保険
「傷害型」

新生活
応援
プラン



④将来のために備える(貯蓄・年金)

☆人生の三大支出(住宅資金・教育資金・退職後の生活資金)
に備える

ハイブリッド積立(すまいる積立預金・ハッピーライフ年金)

☆少額から積立可能で無理なく貯める 積立預金(定時積立)



このガイドは概要を説明したものです。ご加入にあたっては必ず各社商品パンフレットおよび「重要事項のご説明 契約概要のご説明・注意喚起情報のご説明」をあわせてご覧ください。また、詳しくは「ご契約のしおり(普通保険約款・特約)」をご用意していますので、取扱代理店または引受保険会社までご請求ください。ご不明な点につきましては、取扱代理店または引受保険会社にお問い合わせください。

「新生活応援プラン」をお勧めする理由

Point
1

お手頃な掛金(団体保険)

団体保険としての割引が適用された加入しやすい掛金となっています。

Point
2

幅広い保障(補償)

死亡・高度障がい状態・医療・交通災害等幅広く対応しています。

Point
3

自由な設計

家族構成やライフスタイルにあわせて保障(補償)、積立掛金(金額)を見直すことができます。

Point
4

退職後もあんしん

退職を迎えた後でも保障(補償)を継続することができ、セカンドライフも安心です。ハイブリッド積立は、積立終了後(退職後)に年金として受取れます!

● 新生活応援プラン例

※詳しくは「HAPPY LIFE」に同封のパンフレット、契約概要、注意喚起情報等をご覧ください

備えるもの		25歳応援プラン	月額掛金例	30歳応援プラン	月額掛金例	
保障・補償	万が一に備える	生活復興資金 生活維持資金	厚生会グループ保険【Gコース】	【男性】 1,612円	厚生会グループ保険【Eコース】	【男性】 2,451円
				【女性】 1,081円		【女性】 1,644円
	病気・八大疾病に備える	入院費用 八大疾病一時金 先進医療費用	団体総合生活補償保険医療型【B3コース】	1,040円	団体総合生活補償保険医療型【B3コース】	1,170円
【保障・補償プラン】		25歳応援プラン 月額掛金合計	【男性】 3,742円 【女性】 3,211円	30歳応援プラン 月額掛金合計	【男性】 4,711円 【女性】 3,904円	
貯蓄・年金	人生の三大支出に備える(長期)	住宅資金・教育資金・退職後の生活資金	ハイブリッド積立【Kコース】 すまいる積立預金 6,000円 ハッピーライフ年金 4,000円	10,000円	ハイブリッド積立【Kコース】 すまいる積立預金 6,000円 ハッピーライフ年金 4,000円	10,000円
	急な出費等に備える(短期)	自由に使える資金をこつこつ貯める	積立預金(定時積立)	20,000円	積立預金(定時積立)	20,000円
【貯蓄・年金プラン】		月額積立額(掛金)合計	30,000円	月額積立額(掛金)合計	30,000円	

お手続きは、制度毎の専用申込書をご提出ください。

- 「厚生会グループ保険」加入申込書兼告知書(3枚複写)
- 「団体総合生活補償保険 医療型」加入申込票兼健康状態告知書(4枚複写)
- 「団体総合生活補償保険 傷害型」加入申込票兼告知書(4枚複写)
- 「ハイブリッド積立」加入申込書(2枚複写)
- 「積立預金」(同封の申込書(2枚複写)、印鑑登録カード)

必要な手続き
(会員情報登録)

受ける・楽しむ
(給付・福祉事業)

計画する
(ライフステージ)

ご案内
(新生活応援プラン)

備える
(保険事業)

貯める・借りる
(預金貸付事業)

買う・利用する
(生活用品事業)

備える・活用する
(結婚・DeCo)

保険事業の概要

◆ 高度障がい、死亡に備える ⇒ 厚生会グループ保険

厚生会グループ保険 基本部分(団体定期保険)
【引受保険会社:日本生命保険相互会社(事務幹事会社)】

病気・ケガによる死亡・高度障がいを保障。残された家族の生活費や緊急一時金に備えることができます。毎年保障額の見直しができ、ライフイベントに応じた必要な保障を設定することができます。(ただし、健康状態によっては保障額を増額できない場合があります。)

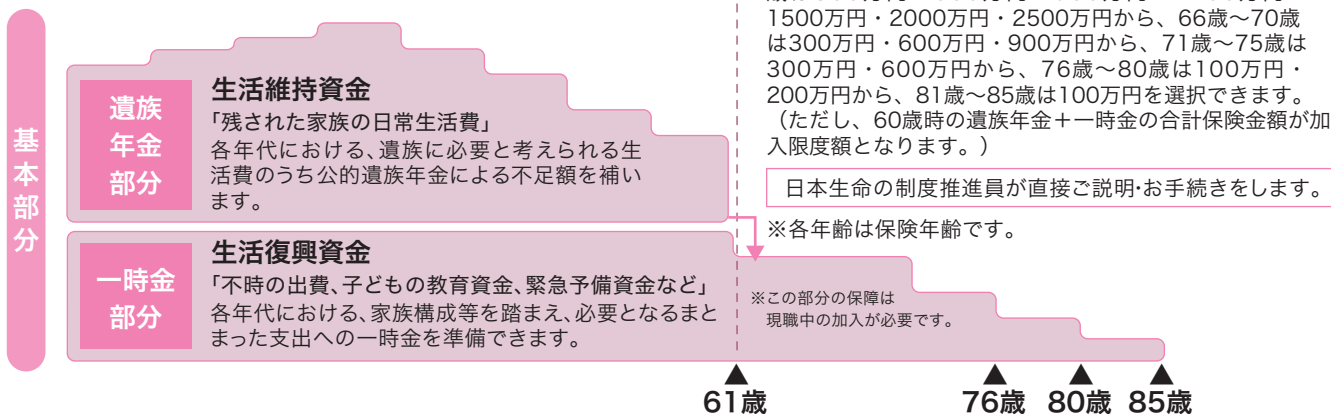

◆ 入院・手術・放射線治療等、医療費に備える ⇒ 団体総合生活補償保険「医療型」

(傷害補償(MS&AD型)特約・疾病補償特約セット団体総合生活補償保険)
【引受保険会社:あいおいニッセイ同和損害保険株式会社】

病気・ケガによる入院・手術・放射線治療や八大疾病診断時の一時金などを補償する保険。被保険者が病気やケガの治療のため、入院した場合などに、保険金が支払われます。割引の適用で保険料が最大37%^{*}割安。退職後は、健康状態等の告知が不要(条件あり)で一生涯保障の終身医療保険に移行できます。

※団体割引30%・大口契約割引(傷害部分)10%適用

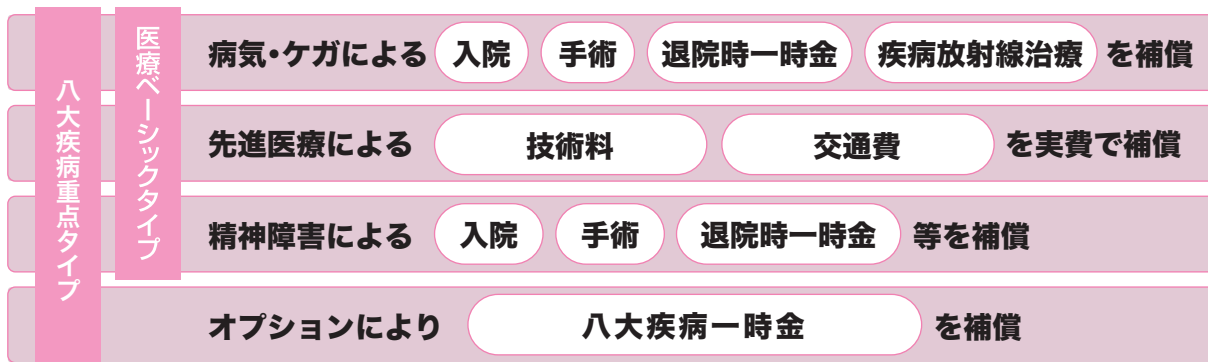

◆ 日常生活でのさまざまな事故・ケガに備える ⇒ 団体総合生活補償保険「傷害型」

(傷害補償(標準型)特約セット団体総合生活補償保険・動産総合保険・ゴルファー賠償責任保険特約セット団体総合生活補償保険)
【引受保険会社:あいおいニッセイ同和損害保険株式会社(引受幹事保険会社)】

国内国外を問わず、日常のさまざまな事故やケガを補償する保険。自転車事故などの賠償事故に対する補償、携行品の破損・盗難補償などのオプションもあります。割引の適用で保険料が最大37%^{*}割安。

※団体割引30%・大口契約割引(傷害部分)10%を適用し、最大37%の割引

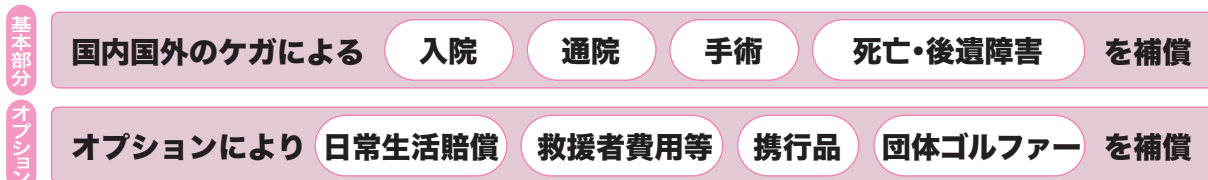

※日常生活賠償・救援者費用等・携行品損害(動産総合保険)・団体ゴルファー保険は、オプションとして募集します。団体総合生活補償保険基本部分 とセットでご加入ください。

◆ 人生の三大支出に備える ⇒ ハイブリッド積立

すまいる積立預金5年もの+拠出型企業年金保険
【引受保険会社：日本生命保険相互会社(事務幹事会社)】

貯蓄(すまいる積立預金)と年金(ハッピーライフ年金)をバランスよく積み立てる制度で、人生の三大支出(住宅資金・教育資金・退職後の生活資金)を自助努力で準備できます。

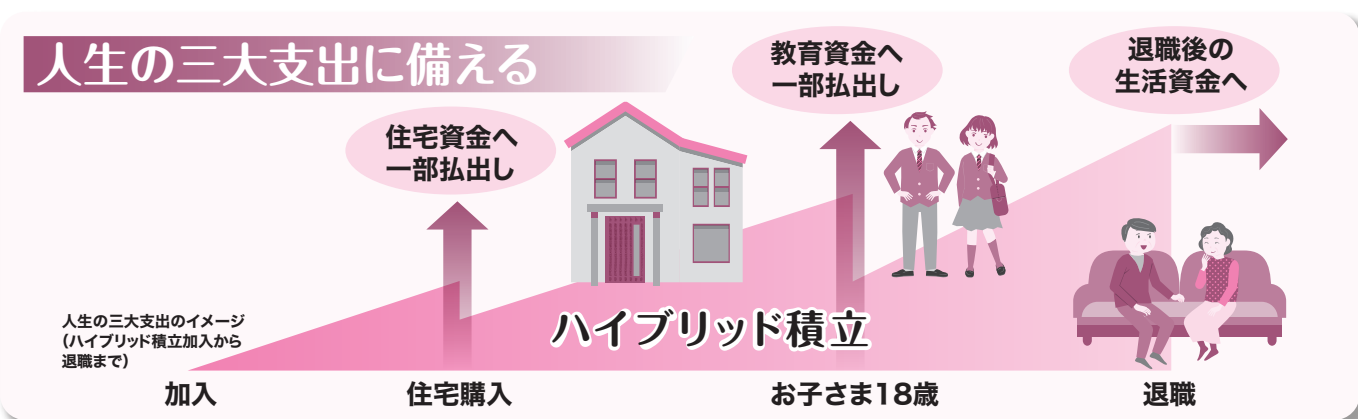

- POINT 1** 税制上の優遇が受けられます。
「ハッピーライフ年金」の保険料(掛金から制度運営費を差引いた金額)は、一般生命保険料控除の対象です。
※2024年10月現在の税制等に基づくものであり、今後、税務の取扱い等が変わる場合があります。
- POINT 2** 「ハッピーライフ年金」では、保険料積立金の一部受取り・減口ができます。
(20万円以上、1万円単位)住宅資金、教育資金などへ充てられます。
- POINT 3** 将来の年金受取額を増やすことができます。
年に2回一時金持込みができます。退職時1回のみ退職時一時金持込みができます。

団体ならではの有利な条件でご加入いただけます

- 建物・家財の火災や自然災害による損害を補償する「**火災保険**」
賃貸住宅にお住まいの方は、「家財」や「家主への賠償」などを補償する火災保険をおすすめします。
- 病気やケガによる長期就労障害時の収入減をカバーする
「**すまいる給与補償保険(団体長期障害所得補償保険)**」
- 本人介護・親介護に備える「**団体介護保険**」
(引受保険会社：あいおいニッセイ同和損害保険株式会社) (2026年2月承認) B25-103261
- 7大疾病(3大疾病+身近な4つの生活習慣病)に備える「**重病克服支援制度**」
(引受保険会社：明治安田生命保険相互会社)

自動車保険

団体扱自動車保険のご案内 (大口団体割引適用)



現在ご加入中の保険会社をご確認ください

厚生会「団体扱」の引受保険会社は
「あいおいニッセイ同和損害保険(株)」
「三井住友海上火災保険(株)」です

☆現在、一般契約の自動車保険をご契約されている方が、厚生会「団体扱」でご契約すると
大口団体割引 11% が適用され、保険料が割安になります！

※団体扱でご契約いただける条件の詳細については、学校厚生会までお問い合わせください。(条件によって団体扱でご契約ができない場合があります。)



どれくらい安くなるのかな?? 大口団体割引 11%適用!

あいおいニッセイ同和損害保険株式会社
タフ・クルマの保険(個人総合自動車保険)の場合

年間**17,550円**もお得!



一般のご契約なら
113,570円
(一般の一時払契約)

大口団体割引 **11%**適用 × 団体扱保険料
一括払**5%**割安

割引適用後保険料
96,020円
(団体扱の一括払契約)

- 用途車種：自家用普通乗用車
 - 初度登録：令和7年11月 ●型式別料率クラス 車両：9 対人・自損：6 対物：6 傷害：11 ●新車割引：あり ●先進環境対策車割引：あり
 - 運転免許証の色：ゴールド ●等級：20等級 事故有係数適用期間：0年 ●使用目的：日常・レジャー使用 ●運転者年齢条件：26才以上補償
 - 記名被保険者年齢別料率区分：29才以下 ●運転者の範囲：限定なし ●対人賠償保険：無制限 ●対物賠償保険：無制限(免責金額なし)
 - 対人臨時費用特約：あり ●対歩行者等傷害特約：あり ●対物超過修理費用特約：あり ●人身傷害保険：5,000万円
 - 傷害一時金特約：あり ●入院・後遺障害時における人身傷害諸費用特約：あり ●車両保険(一般補償)(免責金額5万円)：400万円 ●全損時諸費用特約：あり
 - 車両保険無過失事故特約：あり ●弁護士費用(自動車事故型)特約：あり ●ロードサービス費用特約：あり(代車拡張レンタ型、保険金日額：7,000円)
- (保険期間：令和8年1月1日から1年間)

この保険料は令和8年1月現在の保険料に基づくものですので、保険料の改定等により変更となることがあります。



厚生会「団体扱」のメリットはたくさんあります!

- ☆スケールメリットで「大口団体割引」**11%**^{※1}を適用! 団体扱一括払でさらに**5%**割安!
- ☆保険料の払込みは便利な給与引去り・口座振替(退職者)です!
- ☆ご家族^{※2}のお車もご契約できます。2台目のお車もOKです!

※1 大口団体割引11%は、2025年12月1日~2026年11月30日の間に始期日を有するご契約に適用されます。割引率はその団体のご契約台数と損害率をもとに毎年見直されます。

※2 保険契約者は兵庫県学校厚生会の会員の方に限ります。また、ご契約のお車を主に使用される方等(記名被保険者)および車両所有者は、保険契約者、保険契約者の配偶者、保険契約者またはその配偶者の同居の親族・別居の扶養親族の方となります。

▶ワンデーサポーター (24時間単位型自動車運転者保険)

お車を借りる時、24時間(1日)単位で加入できる自動車保険。
詳しくは右記の二次元コードのサイトをご覧ください。



お見積り無料! まずはお電話でお気軽にお問い合わせください!

【お問い合わせは】
(取扱代理店)

一般財団法人 兵庫県学校厚生会
見積り受付センター
フリーダイヤル：0120-16-6262

(引受保険会社)

あいおいニッセイ同和損害保険(株)
神戸支店 企業営業課
〒650-0037
神戸市中央区明石町19

三井住友海上火災保険(株)
兵庫支店 神戸第一支店
〒650-0023
神戸市中央区栄町通1-1-18

この案内は概要を説明したものです。ご契約にあたっては必ず各社商品パンフレットおよび「重要事項のご説明」をあわせてご覧ください。
また、詳しくは「ご契約のしおり(普通保険約款・特約)」をご用意していますので、必要に応じて各社ホームページでご参照ください。もしくは、取扱代理店または引受保険会社までご請求ください。ご不明な点につきましては、取扱代理店または引受保険会社にお問い合わせください。

(2026年2月承認) B25-103261

公務員(教職員)訴訟対応保険(公務員賠償責任保険)

損害賠償金・争訟費用の備えを!

お支払いには条件があります。詳しくはパンフレットをご覧ください。

パンフレットは
こちらから



説明希望・
資料希望用



団体割引
15%適用!



補償金額と保険料

住民訴訟+民事訴訟		タイプ	プランA	プランB	プランC
支払限度額 (1請求・保険期間中) 「免責金額なし」	損害賠償金 ^{※1}		5,000万円	3,000万円	500万円
	争訟費用 ^{※1}		500万円	300万円	500万円
	訴訟対応費用 ^{※1}		500万円	500万円	500万円
	初期対応費用 ^{※2}		500万円	500万円	500万円
月払保険料			660円	560円	360円

- 保険期間の途中で加入する場合は、当年度の残期間保険料を一括で払込みいただきます。詳しくは取扱代理店までお問合わせください。
- 記載の保険料は、被保険者(補償の対象となる方)が1,000名以上3,000名未満(団体割引15%)を適用しています。
- ご契約開始の際、被保険者数が1,000名未満または3,000名以上になった場合は、保険料を変更させていただきます。
- ※ 1 損害賠償金、争訟費用および訴訟対応費用は、それぞれ1被保険者ごとの支払限度額です。これらの支払限度額は、一連の損害賠償請求および保険期間中の限度額です。また、これらの支払限度額は、民事訴訟および住民訴訟を各々合算した金額となります。
- ※ 2 初期対応費用の「見舞金」は、被害者1人につき3万円が限度です。

(2026年2月承認) B25-103261

～アフラック がん保険ご案内～

**学校厚生会会員の皆様とそのご家族やご親族(2親等以内)は
団体料率の割安な保険料でご加入いただけます!**

**治療のことから生活のことまで。
幅広い保障と相談サポートで、一人ひとりに
最適な安心をお届けするがん保険。**

保障と相談サポートで

**あなたによりそう
がん保険
ミライト**



詳しくは「契約概要」等をご確認ください。

ご加入や団体取扱をご希望の場合は、同封の申込書の希望欄に“○”をご記入ください。後日、募集代理店よりご連絡させていただきます。

<引受保険会社>

アフラック 神戸総合支社 〒650-0034 神戸市中央区京町80番クリエイト神戸13F TEL.078-391-8893

このパンフレットは概要を説明したものです。ご契約にあたっては必ず各社商品パンフレットおよび「重要事項のご説明契約概要のご説明・注意喚起情報のご説明」をあわせてご覧ください。また、詳しくは「ご契約のしおり(普通保険約款・特約)」をご用意していますので、取扱代理店または引受保険会社までご請求ください。なお、帳票の名称等は引受保険会社や商品により異なります。ご不明な点につきましては、取扱代理店または引受保険会社にお問い合わせください。

【取扱代理店】一般財団法人兵庫県学校厚生会
〒650-0012 神戸市中央区北長狭通4-7-34 TEL.078-331-9317

必要な手続き
(会員情報登録)

受ける・楽しむ
(給付・福祉事業)

計画する
(ライフステージ)

ご案内
(新生活応援プラン)

備える
(保険事業)

貯める・借りる
(預金貸付事業)

買う・利用する
(生活用品事業)

備える・活用する
(結婚・DeCo)

預金・貸付事業の概要

社内預金制度に準じたメリットいっぱいの預金！目的を持って上手に貯蓄を始めましょう！！

お金を貯めるポイント

<p>1 給与引き取り可能な口座を作る。</p> <p>給与引き取りをして、その後の手取り額だけで生活するのが理想です。</p> <p>✕ 収入－支出＝預金 ○ 収入－預金＝支出</p> <p><small>厚生会預金は給与引き取りです</small></p>	<p>2 生活資金口座と貯蓄口座を分ける。</p> <p>生活資金口座とは別に、貯蓄専用の口座をすることにより確実にお金が貯まります。</p> <p><small>厚生会預金なら貯蓄専用が最適</small></p>	<p>3 利率、サービスを比較する。</p> <p>市中の金融機関の預金利率より有利な厚生会預金なら、少額ずつ預金しても将来的には大きな差が生まれます。</p> <p><small>厚生会預金は、有利で多くの会員に利用されており安心</small></p>
---	---	---

厚生会の「積立預金」は、市中金融機関に比べて有利です。

(例) 毎月2万円を10年間積み立てた場合

- ・ 厚生会「積立預金」(0.500%) 約2,448,700円 (税引後0.398%※)
- ・ 市中金融機関「普通預金」(0.300%) 約2,429,000円 (税引後0.239%※)

10年間の差額は約19,700円となります。

※税引後の利率は税率20.315%(国税15.315%・地方税5%)で計算しています。

厚生会の積立預金は半年複利です。半年複利とは半年ごと(1月・7月)に支払われる利息を元本に足して、これを新しい元本とみなして次の利息を計算するものです。

※市中金利はいずれも2026年3月1日現在

将来のために【貯蓄・年金】「若い今だからこそ」計画的に将来必要な資金を準備！

貯蓄のポイント 使う時期、目的で3つの財布を使い分けましょう！
厚生会では3つの財布に分けて貯蓄するプランをご用意しています！

<p>1つ目の財布</p>	<p>《いつでも使える財布》 貯蓄のベース！ 急な出費にも備える</p>	<p>積立預金 【年利率0.50%】 ● 詳細は、下記をご覧ください</p>
<p>2つ目の財布</p>	<p>《目的のために積み立てる財布》 毎月着実に積み立てられる 近い将来のために！</p>	<p>すまいる積立預金(3年・4年・5年) 【年利率0.55%～0.70%】 ● 詳細は、P14をご覧ください</p>
<p>3つ目の財布</p>	<p>《人生の三大支出に備える財布》 将来の目標のために積み立てることができる(貯蓄・年金)が適しています</p>	<p>ハイブリッド積立 すまいる積立預金(5年・貯蓄年金型) ★積立終了後は、年金として受取れます！ ● 詳細は、P10をご覧ください</p> <p>すまいる積立預金(5年・貯蓄年金型) + ハッピーライフ年金(退職まで) 【特典】すまいる積立預金(5年・貯蓄年金型)に優遇金利適用！【年利率0.725%】</p>

※表示の年利率【変動金利・半年複利】は2026年4月1日現在。税引き前の利率です。

▶ 積立預金

少額からはじめられる！貯蓄のベースは積立預金が最適

定時積立 毎月の給与から引き取り

- ・ 毎月の積立金は、1,000円から1,000円単位で自由に設定できます。
- ・ 積立額の変更は、毎月できます。(月末までの手続きで、翌月から変更)
- ・ 無給休職時は、引き取り停止となります。

臨時積立 臨時に積立

- ・ ボーナスから引き取り(募集時期にその都度、申込み)
- ・ 金融機関等から厚生会の指定口座に振込み

年利率【変動金利・半年複利】

0.50%

2026年4月1日現在
※上記は、税引き前の利率です。

特徴

- ・ いつでも残高の範囲内で払戻し可能(登録口座へ送金)
- ・ 預入期間は任意で、現職会員期間中のみ
- ・ 中途解約は、月末営業日(解約手数料不要)
…すまいる積立預金契約を有する場合、解約不可
- ・ 積立額の変更・一部払戻し手続きはインターネットからでも手続き可能です。ただし信用ネットサービスの登録が必要です。

▶すまいる積立預金

目標を持って確実に貯めたい方に

毎月の給与から引取り

- ・毎月の積立金は5,000円から1,000円単位で自由に設定できます。
- ・積立額の変更は毎月できます。(月末までの手続きで、翌月から変更)
- ・無給休職時は引取り停止となります。

ボーナスから

- ・希望する場合は10,000円単位で設定できます。
- ・積立額の変更可(10月～4月中の申請→6月から変更、5月～9月中の申請→12月から変更)

特徴

- ・積立額の変更(ただし、『ハイブリッド積立』は除く)は、インターネットからでも手続き可能です。
ただし信用ネットサービスの登録が必要です。
- ・満期日は、最終積立月の2ヵ月(据置期間)後の月末営業日
- ・原則として、初回入金日から6ヵ月未満は解約不可
- ・中途解約は、月末営業日に送金(要解約手数料)
- ・預入期間は現職会員期間中のみ。退会時は中途解約(要解約手数料)

注1 『ハイブリッド積立』は、すまいる積立(5年もの)(貯蓄年金型)と年金保険制度の「ハッピーライフ年金」(引受保険会社:日本生命)を組み合わせた商品としてご案内します。ハイブリッド積立は、現職中に退職後の生活資金を自助努力で積立てるものです。加入日は9月1日と3月1日の2回です。9月1日加入の場合、募集期間は4月から6月です。3月1日加入の場合、募集期間は7月から12月です。
【『5年もの(貯蓄年金型)』は、単独の申込みはできません。】

年利率【変動金利・半年複利】

3年 ▶ 0.55%
4年 ▶ 0.60%
5年 ▶ 0.70%

注1 5年もの(貯蓄年金型)0.725%
2026年4月1日現在
※上記は、税引き前の利率です。

▶定期預金

まとまった資金を計画的に貯めたい方に

- ・現金を振込み、積立預金からの振り替えまたはボーナスからの引取り^{注2}で預け入れできます。

注2 申込金額はボーナス支給金額の範囲内で、都度期間内に事前予約が必要

キャンペーンでお得な利率も!

例えば・・

2026年度夏のボーナス預金予約「フレッシュキャンペーン」
手続きかんたんシステム(Web)からの申込限定で

◆ 定期預金 2年 ▶ 年利率 0.53% ⇒ **1.20%**
※ 年利率は税引き前の利率

年利率【単利】

1年 ▶ 0.52%
2年 ▶ 0.53%
3年 ▶ 0.55%
5年 ▶ 0.60%

※中途解約する場合は、「中途解約利率」または「下限利率」(0.50%)が適用されます。
※満期後に自動継続となった場合は、満期時の通常利率が適用されます。
2026年4月1日現在
※上記は、税引き前の利率です。

▶貸付

在会期間が6カ月経過後から貸付申込みが可能となります。 貸付を必要とするときには、ぜひ相談してください。

(例)2026年4月1日に会員資格を取得された方は、10月1日から貸付申込みが可能となります。

こんなとき・・・

- 急な資金が必要になったら………… ネット貸付・即時貸付(受付の翌営業日に送金可能)
- 車の購入資金として…………… 自動車貸付・短期貸付(他社ローンの借替にも)
- 結婚費用として…………… 結婚貸付・普通貸付など(借りやすく返しやすい貸付)
- 住宅の関連資金として…………… すまいる住宅貸付・リフォーム貸付(メリットいっぱい住宅ローン)
- その他にもニーズや金額、返済方法などに応じて、ご利用いただけるさまざまな貸付を取り扱っています。

▶信用ネットサービス

信用ネットサービスに登録すると、
預金や貸付の手続きがインターネットで利用できます

※手続きかんたんシステムの利用手続き(P3)もあわせてお読みください。

信用ネットサービスに登録すると、インターネット上で預金や貸付に関する手続きができます。

登録方法

指定の書類にて手続きが必要です。
同封の「信用ネットサービス利用登録申込書」・「ネット貸付取引契約書」を提出してください。

利用方法

上記の書類手続きが完了したら利用できます。
手続きかんたんシステムにログインし、サービスメニューから「預金・貸付」ボタンをクリックして
利用してください。手続きかんたんシステムのログイン方法は、P3を参照してください。
また、詳しい利用方法は、右の二次元コードから「預金・貸付に関する手続きの利用方法」をご覧ください。



①スマイルポートトップページの
ボタンをクリック

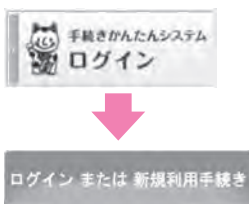

④利用したいメニューにチェックをして、手続き開始をクリック

②「ネット会員ID」・「ログインパスワード」でログイン

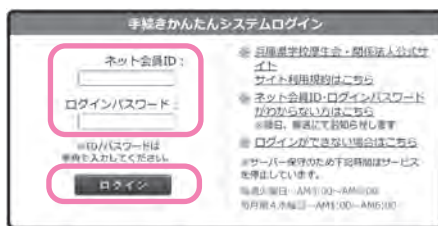

③預金・貸付ボタンをクリック

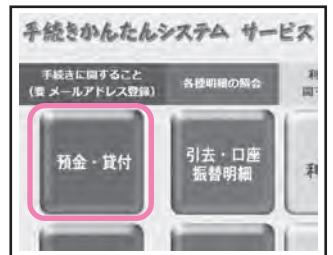

生活用品事業

日常のカーライフをサポート!!

●トータルカーライフ 車に関するさまざまなシーンをサポートするサービスです。

ガソリンカード

厚生会のガソリンカードは、給与引去りのため
現金・手数料不要。

全国共通カード(一部を除く)なので、持って
いればとっても便利です!

盗難・紛失保険付き!

●ENEOS ●コスモ石油 ●出光興産
地域限定の●伊丹産業もおすすめです。

「ガソリンカード」のお申込みは、同封の申込書に
てお申込みください。



スマイルオーナーズプラン(新車・認定中古 車購入、車両買取)/マイカーリース(新車)

提携ディーラー・提携リース会社にて厚生会か
らの紹介で成約すると、キャッシュバック特典
が受けられます。さらに提携店リプロワールド
で車両買取をすると買取に対してもキャッシュ
バック特典があります。成約後・商談中の場合
は特典対象外となります。必ず、商談前に厚生
会に連絡してください。

			+	
	新車	認定中古車		買取 (リプロワールド限定)
普通車	20,000円	10,000円		10,000円
軽自動車	10,000円	5,000円		10,000円

さらに、皆さまのカーライフをトータルサポートします。

〔自動車保険〕

お得な厚生会「団体扱」の
自動車保険はP11へ!

〔自動車貸付〕※在会期間6カ月経過後から申込可能。

新車購入・他社自動車ローンの借替・車検・運転免許の取得等、
カーライフをサポートする費用は、「自動車貸付」で!

インターネットショッピング

家電製品や書籍、衣料品、日用品等の商品を会員価格でご案内します。

利用はこちらから



(共通パスワード：kouseikai)

厚生会ショッピング

<https://www.kouseikai.or.jp/public/seikatsu/kain/kaimono/sekyo/>

◎Monoclo Marche

プレミアム家電や海外有名ブランド、ジュエリー、お取り寄せグルメ、日用雑貨等がWEBサイト限定特別価格で購入できる「完全会員制シークレットモール」です。



◎Joshin web

パソコンやテレビ、調理・生活家電などの電化製品や生活雑貨などの購入で特別クーポン進呈。

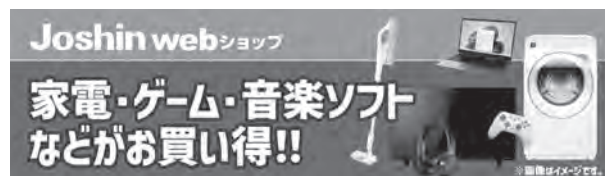

◎Honya Club

書籍約60万点の豊富な品ぞろえ。Web特価商品を含めて、サイト上の価格より3%OFF!! スマイルポートの「Honya Club」のバナーから「認証ページ」へお進みください。



◎nosh^{ナッシュ}

ナッシュは、糖質・塩分を配慮した60種類以上の食事やスイーツを、お客様のライフスタイルに合わせてお好きなメニューを、お好きな数だけ、お好きな日時にお届けする定期配送(冷凍)サービスです。スマイルポートの「nosh」のバナーからお申込みいただくと初回割引価格で購入できます。

nosh^{ナッシュ}

書籍は定価の5%~10%OFF、CD・DVDが定価の3%~10%OFF!
職員室で使える便利グッズなど盛りだくさん!!

●共同購入

食品、書籍、雑貨等を会員価格でご利用いただけます。
 書籍は定価の5%~10%OFF、CD・DVDは定価の3%~10%OFF
 など、お支払いも給与引去りでもとても便利!
 ※ご登録いただくと、共同購入チラシをお届けします。

「共同購入の登録」は、同封の申込書にてお申込みください。



住まいのことなら「厚生会ハウジング」

厚生会ハウジングでは、48社の提携ハウスメーカーを紹介しています。新築・建売・仲介・リフォームなど、厚生会の紹介で成約すると、割引やお祝い金(品)の特典が受けられます。市中の不動産無料相談カウンター等と、厚生会ハウジングの併用はできませんので(紹介の重複)本格検討を始める前に、まずは厚生会へご相談ください。

**必ず
商談前に
厚生会へ!**

	マンション・建売住宅	新築請負	リフォーム
割引	物件価格の1%を割引	建物本体工事価格の1~4%を割引	見積り額の3~5%を割引
特典	お祝い品 (選べるギフト1万円相当)	建物本体工事価格の0.5%のお祝い金(注1.2)	契約金額の0.5%(注1)

(注1)お祝い金は20万円以上の契約金額が対象となり、1,000円未満は切り捨てになります。(注2)工事請負契約書(本体工事)が対象となります。

必要な手続き
(会員情報登録)

受ける・楽しむ
(給付・福祉事業)

計画する
(ライフステージ)

ご案内
(新生活応援プラン)

備える
(保険事業)

貯める・借りる
(預金貸付事業)

買う・利用する
(生活用品事業)

備える・活用する
(結婚・DeCo)

トータルウェディング事業のご案内

理想の結婚式の実現にむけ、結婚準備をトータルサポートします！

Step 1 結婚に向けて…

■ すまいる積立預金【3年・4年・5年】

[年利率0.55%～0.70%] (2026年4月1日現在)

■ 結婚情報サービス

★(株)オーネット(会員特典があります)

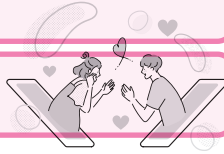

Step 2 結婚が決まったら…

■ 結婚式場探し

Smile Wedding(結婚式場紹介事業) (会員特典があります)

■ 結婚指輪の購入

厚生会の提携店を利用して、お得に購入しましょう！
(会員特典や無利息分割払いが利用できます)

★NJ、FUJIMOTO ほか



■ 新婚旅行の手配

会員限定の特典や割引のある旅行会社を紹介します。

★提携旅行会社…(株)日本旅行、(株)JTB、
東武トップツアーズ(株)、(株)エイチ・アイ・エス

■ 結婚祝金の請求

結婚されたときに会員1人につき、3万円を給付します。

Step 3 新生活の準備

■ 新居選び

「厚生会ハウジング」を利用し、提携会社で新築やリフォーム、マンションなどを購入すると、割引や特典があります。

■ 家具・家電の購入

提携会社を利用すると、会員特典や割引があります。

★家具…カリモク家具
★家電…Joshin web

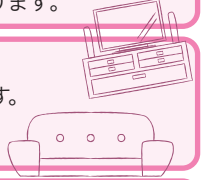

■ 引越し

提携会社を利用すると、引越基本料金20～40%の割引があります。
★(株)シティ・サービス、(株)プレックス、(株)サカイ引越センターほか

Step 4 結婚・住宅資金に…

(在会期間6カ月経過後から貸付申込可能)

■ 結婚貸付

10万～300万円

■ すまいる住宅貸付

200万～4,000万円



公的年金を補完する個人型確定拠出年金【個人型DC (iDeCo)】のご案内

厚生会は個人型DCで日本生命保険相互会社をご紹介します。

運営管理
手数料

0円

日本生命の

iDeCoで、老後の資産形成を始めませんか

iDeCoの3つの税制優遇

掛金が
全額所得控除の対象に

運用益が
全額非課税※

受取り時も
各種控除が使える

※年金資産は特別法人税(1.173%)の対象となりますが、現時点で課税凍結中です。

ニッセイのiDeCoのうれしいポイント (一部抜粋)



月々の運営管理手数料が0円



信託報酬が業界最安水準の運用商品を
多数ラインアップ



ロボアドバイザーによる資産運用支援



お得な優待サービスも付いています

お手続き方法



左記の二次元コードまたはURLから「ニッセイのiDeCoはじめてナビ」へアクセスし、iDeCoの詳細な情報や運用商品をご確認いただき、申込画面に沿ってお手続きしてください。

パソコンからお申込みの場合は以下のURLからアクセスしてください。

<https://www.nissay.co.jp/othersite/dc/teikeimuryou/hajimetenavi/index.html>

お申込みの際は、必ず次の申込コードをご入力ください。

申込コード

P R 7 8 1 0 0 0 0

日本-DC基-202412-0149-F

会員メリットを
知って活用!

厚生会のごことは ここから発信しています!

厚生会だより「ふれあい」



一人1冊配付

年度初月号 (4月)	春号 (5月)	夏号 (7月)
秋号 (9月)	冬号 (11月)	新年号 (1月)

- 事業や制度の案内
- 教育活動の紹介や様々な分野で活躍している会員の姿
- 授業やくらしに役立つ情報も満載

※イメージ

「今月のお知らせ(通知) Web」 「今月のお知らせ(通知) 配付版」

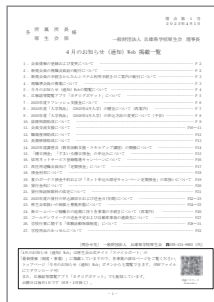

- 厚生会公式サイト「スマイルポート」に掲載(8月・2月を除く)
- 公用文書として事業や制度の情報を通知

厚生会公式サイト「スマイルポート」

全ての事業の詳細情報を掲載



兵庫県学校厚生会・関係法人公式サイト
SMILE PORT

<https://www.kouseikai.or.jp>

共通パスワード : kouseikai



メールマガジン「スマイル通信」

P3の利用手続きを済ませると月2回(第2・4金曜日)、旬な情報や、プレゼント応募企画などを配信します。

日頃よくチェックするメールアドレスを登録してください。

SNSで、もっと身近に。 学校厚生会公式アカウント

- 最新情報の案内に加えて、トーク画面からホームページへ連携。ぜひ友だち追加をお願いします。
- 若年会員に向けた制度や事業内容をタイムリーに発信中!!



友だち追加はココから!

Instagram

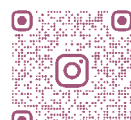

HYOGO_KOUSEIKAI
Instagram

厚生会ホームページリニューアル(準備中)

現在ホームページのリニューアルに向け準備を進めています。リニューアル後は、各種手続きや申請がWEBからとなります。なお、ご利用いただくためには、「WEB会員」の登録が必要です。現在、会員の皆さまに「WEB会員」事前登録を推進していますのでぜひ早めの登録をお願いします。

登録に必要な「ネット会員ID」と「ログインパスワード」を所属所にお届けします。同封の登録ガイドを参考に「WEB会員」事前登録を済ませてください。



「WEB会員」
事前登録

事業別お問合せ一覧

厚生会では、さまざまなサービスやイベントをご用意しています。
各事業への問合せ・申込み・資料請求などのご要望がありましたら、遠慮なくお申し出ください。
また、各事業の詳しい説明を希望する場合は所属所へ説明に伺いますので、右記二次元コードから説明希望日をお申込みください。

▼説明希望日申込フォーム



(共通パスワード：kouseikai)

事業名		事業詳細	問合せ先
給付事業		各種給付の請求について	給付係 TEL.078-331-9311
福祉事業		研修旅行、本支部主催イベント、施設利用補助券等について ● コンサートや演劇のチケットがほしい ● 旅行に行きたい ● 指定家族レクリエーション施設・指定宿泊施設・指定ゴルフ場について知りたい ● 東京ディズニーリゾート®を優待利用したい ● 福祉事業に参加したい(講習会・講演会等) ● 運転免許を取りたい	福祉係 TEL.078-331-9968
相談事業		困りごと・悩みごとなど各種相談について	相談係 ☎ 0120-50-9955 ☎ 0120-59-5533
公益事業		地域貢献事業、かるちゃー教室、わかば奨学金等について	公益係 TEL.078-331-9051
信用共済事業 (預金・貸付)		各種預金事業の手続きについて ● お金を貯めたい ● 信用ネットサービスを利用したい 各種貸付事業の手続きについて ● 貸付を利用したい ● 住宅ローンを利用したい	信用共済課 TEL.078-331-9974
保険事業	各種団体 保険	各種団体保険等の手続きについて	団体保険係 TEL.078-331-9317
	損害保険	自動車保険・火災保険について	損害保険係 TEL.078-331-9316
貸館事業		アートホール神戸(貸ギャラリー)、貸会議室について	生活用品課 TEL.078-335-7257
生活用品事業 教育用品事業		● 食品・書籍・CD等の共同購入を利用したい ● 車・家を購入したい ● 結婚式場選びをしたい ● ネットショッピングを利用したい ● ガソリンカードを利用したい ● 個人型DC(iDeco)を始めたい	生活用品課 TEL.078-331-9305
広報事業		広報誌、厚生会公式サイト「スマイルポート」 「手続きかんたんシステム」について	広報係 TEL.078-331-9962
会員資格制度		会員制度および情報について ● 会員情報(名前・住所・登録口座)の登録・確認・変更をしたい ● 会員証を紛失したので再発行したい 「手続きかんたんシステム」ネット会員ID/ログインパスワードについて	会員係 TEL.078-335-5563
厚生会全般		上記以外について	総務課 TEL.078-331-9370
教弘保険		教弘保険について	(株)兵庫教弘 TEL.078-251-5567