



ふれあい

<https://www.kouseikai.or.jp>

2024

9

No.436

P2 学び舎の風景 県立姫路西高等学校

P4 特集 責任を問われたら

P6~19 今月のお知らせ

P6 オンライン講座「知って得する資産運用セミナー（若年会員編）」

P7 厚生会団体保険総合案内の配付

P8 2023年度 厚生会の活動レポート

P14 すまいる給与補償保険（団体長期障害所得補償保険）

P15 わかば奨学金の収支報告と給付状況

P17 2024年度産 契約栽培米（産直米）の定期購入

P18 ホットな法律相談

P19 会員の八百屋さん 他

P20 知ってク!厚生会

「WEB会員」事前登録、やってみよう♪

P21 東洋の知恵から学ぶ3分でできるセルフケア
実りの秋を実感するために

P22 あの人この人 福田 博之さん（県立神戸高等学校）

あいぎやっち 高田 晴さん（三田市立ゆりのき台小学校）

P23 郷土の民話「カッパの証文（上郡町）」

P24 楽しく学ぶプログラミング

今月の厚生会クイズ

2025年1月14日 新ホームページ稼働

新ホームページの閲覧、事業利用状況等の照会・各種申請手続きには「手続きかんたんシステム」ID/PWによるWEB会員の登録が**必須**です。事前登録期間：2025年1月10日まで



加西市立宇仁小学校

長い校舎の真ん中に円柱の吹き抜けがあり、入学式や卒業式が行われる「^{うるみ}雲潤のホール」となっている。赤い大きな屋根が帽子の様に見えるユニークなデザイン。



「学ぶ楽しさ」を共有する場を 近隣校で高大連携を推進

国宝姫路城の真北に位置する県立姫路西高校は2024年度、文部科学省のスーパーサイエンスハイスクール（SSH）の指定5年目を迎えている。普通科・国際理学科で独自のデータサイエンス教育を展開しており、外部連携や学会・コンテストでの発信も積極的だ。

県立大との連携プロジェクト

国際理学科の2年生は2023年度、学校設定科目「データリサーチ研究」で外部の専門家と連携した研究を行い、全員が校外の発表会で発信の機会を持った。

一方、同校のすぐ南西にある兵庫県立大学環境人間学部は、各高校で盛んな探究活動を支援するため、近隣の4高校（県立大学附属高校、県立姫路西高校、県立龍野高校、市立姫路高校）から参加希望者を募り「高校生プレゼンフォーラム」を開催した。

このプレゼンフォーラムに、姫路西高校からは2年生7グループが参加。そのうち国際理学科の2グループは、1年を通じて県立大学環境人間学部の教授らから支援を受けて研究を行った。

データ分析とフィールドワークを両輪で

1グループ目の地方創生をテーマにしたグループ「 μ fifth」は、月に1度県立大に通い、都市計画研究室教授の太田尚孝さんのもとで、人口減少の地域に空き家が多い傾向にあることをふまえ、調査対象地域を、小学校区別人口が少ない海辺の家島、山沿いの夢前の両地域に決め、「家島・夢前における地域活性化」について研究した。人口を増やすこと＝地域創生と考えてスタートしたが6月、県立大の学生アドバイザーから「人口減は悪いこと？」「人口減は仕方なく、増やすのは難しいのでは？」という意見をもらったのをきっかけに、人口が少ない中でも、どう活性化できるかを検討する方向に舵を切った。

並行してGIS（地理情報システム）の使用法も学び、



太田教授と「 μ fifth」（白濱琴莉さん、田中美羽さん、廣岡遥羽さん、山田優芽さん、渡邊晴香さん）

悪戦苦闘しながらもデータ分析を行った。

生徒たちが思い出深いと語るのは、8月に夢前町、10月に家島で行ったフィールドワークだ。夢前町は思ったより近く、川の水が綺麗だということを発見した。また「地域で精力的に活動する人の話を伺うことで、想像をはるかに超えたことをやっている」と知り、もっと夢前町のいいところを伝えられないか」と考えたという。フェリーで渡った家島では、自転車で島を一周しながら、坂が多く、斜面に家が建ち並ぶ景観を眺めた。小高い丘にある空き家を改装した宿で大学生たちと昼食を食べ、同じ姫路なのに全く違う光景を見ることにより、パソコン画面では分からなかったことを体感した。



家島でのフィールドワークの様子

その後は論文執筆、スライドのデザインや校正等、各自が得意なことを活かしながら作業を分担した。冬休み返上となったが、太田教授から「高校生らしさを入れたらいいよ」というアドバイスがあったことで、明るく楽しく取り組むことができ、35ページの研究発表資料が完成した。

1月下旬には県立大のプレゼンフォーラムで発表。生徒は、「どんな怖いところかと思いながら研究室を訪ねたが、教授も学生のみなさんも気さくであたたかかった」、「視野が狭くなった時、答えではないちょうどいいヒントが突破口になった」と振り返る。「データ分析と同じぐらい、現地に足を運んで、自分にしか分からない情報を取りに行くのも大切だと思った」というのが、1年間の探究を終えての実感だ。



県立大でプレゼンフォーラムに参加

ビッグデータの解析にチームで挑む

2グループ目の「ためいけ Jets」の3人は、県立大の応用気象学研究室准教授の奥勇一郎さんの指導で1学年上の先輩が研究した内容に興味を持ち、2年目を引き継いだ。先輩の研究に新たな視点 WBGT（暑さ指数）

をプラスし、「ため池が周辺地域の気温とWBGTに及ぼす影響」をテーマに選び、ため池がある場合、ない場合の周辺の暑



奥准教授と「ためいけJets」(上川瑠奈さん、小林菜央華さん、本家茉桜さん)

熱環境について、シミュレーションデータの比較分析を行った。分析で扱ったのは、エクセルで数十枚のシート、各1万セルにおよぶビッグデータだ。奥准教授が「地味で泥臭い作業を、思った以上に粘り強く続けた」と評する生徒たちは、年度の終盤に、風向きと、風下方向の低下温度の相関関係がきれいに出てきたときに「やってきてよかった」と感動した。リーダーは「データサイエンスで、答えのない問いに向かって考えながら分析していくのが楽しかった」とさわやかな笑顔を見せる。

調査対象地である福崎町の長池にも足を運んだ。メッシュマップで見ていた場所に立つと、山が見え、ため池の上を風が吹く距離、長さがイメージできた。このグループも、データの整理や解析、論文やスライド作成をメンバー間で自然に分業し、お互いのありがたみを感じながら研究発表までをやり切った。

メンバー全員発表は苦手で、最初は指摘を受けても「それも視野に入れます」としか返せなかったが、学年最多の年間7回、研究会や発表会に挑み、場数を踏んだ。同じSSH指定校である県立尼崎小田高校での研究発表会では、SDGsや環境系に興味を持つ各校の生徒が集っており、思いがけない視点や探究心旺盛な同世代の熱意に触れ、モチベーションが上がったという。1月末の県立大のプレゼンフォーラムでは、臆することなく長めの質疑応答に挑み、滑らかな受け応えで達成感を手にした。

もっと見たい!



カタログポケットアプリで読むと他の写真も見られます!

利用方法はP24



高大連携のさらなる深化に向けて

姫路西高校企画推進部SSH主任の藏岡慶一郎さんは、探究活動で通常の教科学習では得られない成長を見せる生徒たちを、伴走者という立場で見守ってきた。

この高大連携プロジェクトについて県立大教授の太田さんは、「こういう機会は全ての高校生にはない。結果として体験格差を拡大させるのが、社会にとって好ましいことなのか」と前置きした上で、「将来組織や地域のリーダー層になるであろう生徒らが、自分の目で見て感じることの重要性に気付いただけでも充分。大学生にとっても、教えながら学ぶ場となった」と、多面的に語る。准教授の奥さんは、「早いうちから、学問分野ごとにさまざまな解釈ができるデータサイエンスにアプローチをするのは進路を決めるにあたってもいいことで、自分にとっても高校生が理解できるように教える機会は貴重だ」と意義を見出している。

プレゼンフォーラムを企画した県立大教授の井関崇博さんは、「フォーラムのひと月前に発表者が本学部教員に内容に関して相談する機会を設けた。また当日は大学生にも参加してもらい、コメントとエールをおくってもらった。他校の生徒も一緒に、さまざまなテーマを皆で掘り下げながら、『学ぶ、研究、プレゼンって楽しい』と思える場になれば」と、今年度も継続開催を計画 중이다。



4校の高校生が集まるフォーラム

もっと見たい!



姫路西高校長の千家弘行さんは、「普段は接する機会の少ない専門家の方々との対話を通して、生徒は大きな刺激を受け、研究内容が格段に深化した。今後も徒歩数分の距離という地理的な利点を活かした日常的な高大連携活動を通して、よりレベルの高い探究をめざしていきたい」と語り、連携をさらに推進する。

県立姫路西高等学校



所在地 兵庫県姫路市北八代2-1-33
生徒数 838人・21クラス (2024年4月現在)
校訓 「質実剛健」たくましい心身の錬成
「自主創造」ゆたかな個性の伸長
「友愛協調」うるおいのある人間性の涵養

学び舎ポイント

4年後の令和10年度に創立150周年を迎える県下有数の伝統校です。令和2年度に文部科学省よりスーパーサイエンスハイスクールの指定を受け、勉強に部活動に学校行事に、そして探究活動にも全力で取り組んでいます。

学び舎プロフィール



責任を問われたら



気をつけていても起こる賠償事故。他人の身体や生命を損害し賠償責任を負った場合、賠償額は高額になる可能性があります。自身のケガや病気には保険が必要ないと考えている皆さんも、「賠償」という視点で保険が必要ではないか考えてみましょう。

※補償内容は保険会社等により異なる場合があります。

身近に潜む賠償のリスク

水を
出しばなしにしまい、
階下の部屋を
水浸しにした!

自転車で
走行中に歩行者と
ぶつかり後遺障害を
負わせた!

子どもが
駐車場に停めてあった
他人の
車をキズつけた!

飼い犬が
他人を噛んで
ケガをさせた!

賃貸物件に住んでいる人は要確認!

意外と多い水濡れ損害

水漏れを起こした原因が借家人で...



借りている
部屋に
与えた損害

借家人賠償責任保険
火災保険に特約として付加

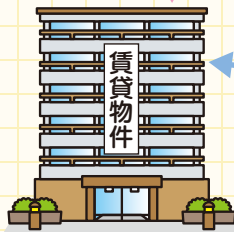

階下の
住人に
与えた損害

個人賠償責任保険

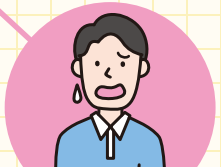

借家人

通学や通勤で自転車に乗る人は要確認!

時には高額賠償が必要になることもある自転車事故

自転車事故の発生状況

- 全体の自転車関連事故は減少してきたが、高額賠償事故が発生することの多い「自転車対歩行者」「自転車対自転車」事故は近年増加傾向にある。
- 自転車事故の年齢層は16歳から19歳が最多で、19歳以下の事故件数が全体の4割弱を占める。

個人賠償責任保険加入の **兵庫県は義務化**

重要性

対歩行者事故の場合、自転車側の責任割合が大きい。未成年であっても賠償責任を負う。高額賠償事故も発生している。



「自転車事故の損害賠償に係る現状について」(国土交通省) (<https://www.mlit.go.jp/road/ir/ir-council/bicycle-dgs/doc01.html>) をもとに(一財)兵庫県学校厚生会作成

教えてくれた人

引受保険会社
あいおいニッセイ同和損保株式会社



神戸支店
林 慎太郎さん



神戸火災新種サービスセンター
後藤 徹也さん

仕事中に起こりうる賠償のリスク

ある日突然訴えられたら...

賠償意識の高まりで、住民訴訟や民事訴訟のリスクは高まっています。

教職員が公務中の業務に起因して行った行為によって「**教職員個人**」が訴えられるケースが増えています。弁護士費用などの争訟費用のほか、場合によっては、高額な損害賠償金が必要です。

弁護士は
どうやって
依頼すれば
いいの?

どうしよう?
何から準備すれば
いいんだろう?

自分に不利に
なったら
どうしよう?

証拠収集は
どうするの?

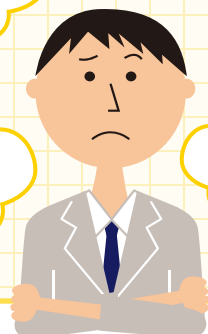

ある日突然

加害者になってしまったりリスクは誰もが持っています！



個人賠償責任保険ここをCheck!

個人賠償責任保険とは？

他人のモノを壊したり、他人にケガをさせてしまったときに、法律上の損害賠償責任を負担する場合に保険金が支払われます。

保険金額が無制限や億単位での補償をつけても、保険料は月額数百円程度です。
安心できる補償を備えましょう。



✓ 加入している？

自動車保険・火災保険・傷害保険、各種共済等のいずれかに加入している場合は、補償内容(特約)に含まれているか確認しましょう。

✓ 重複加入していない？

複数の保険に特約として契約していないか確認しましょう。重複している場合、補償内容や保険料を確認して見直しましょう。

✓ 家族が別々に加入していない？

個人賠償責任保険は、ひとつの保険で家族[※]が起こした事故をサポートします。家族が別々に加入していないか確認しましょう。
※家族とは「生計を共にする同居の親族または生計を共にする別居の婚姻歴のない子」。

✓ 示談交渉サポート付き？

賠償問題が発生した際、自分で解決しようとする多くの時間と労力がかかります。また、相手との話し合いがまとまらず長引くケースが少なくありません。このようなとき、代わって解決してくれるのが「示談交渉サポート」です。トラブルが発生した際、相手ともめてしまう前に間に入って交渉してもらえる心強いサービスです。

個人賠償責任保険特約をセットできる厚生会の取扱保険



自動車保険



火災保険



団体総合生活補償保険 傷害型



自転車保険 Bycle Best

厚生会の公務員(教職員)訴訟対応保険

公務に起因して教職員個人が訴訟に巻き込まれる事態を守る制度で、教職員間のセクハラ・パワハラ の損害賠償請求等にも対応します。

若年会員の皆さんも
お守りがわりに
要検討!

保険料や補償内容を掲載したパンフレット(PDF)



説明資料希望
問合せ



仕事中+日常生活=24h 備えて安心!

公務員賠償責任保険 WORK

個人賠償責任保険 LIFE



厚生会で加入している人は、**保険の明細をチェックしよう!**



手続きかんたんシステムログイン>サービスメニュー>保険契約明細>加入中の保険内容はこちら>保険契約明細で賠償責任補償の加入状況を確認しましょう。

● 問合せ 保険課 ☎078-331-9317

各保険への加入には条件があります。



【ふ】厚生会だより「ふれあい」 【通】「今月のお知らせ(通知)Web」 【HP】厚生会公式サイト「スマイルポート」
 【現】現職会員 【退】退職会員 ※記載のないものは全会員。 【支】各支部事務所 (再)再案内
 【給て】「給付・福祉のてびき(様式)」 【店ガ】提携店ガイド(4月発行) 【施設ガ】指定施設ガイド(5月発行)

オンライン講座 「知って得する資産運用セミナー(若年会員編)」【現】

現在の資産状況や投資目的、リスク許容度にあったポートフォリオ(=資産配分)での「つみたてNISA制度の活用」、「長期、積立、分散投資」、「資産形成に適した投資信託」について学びます。

開催日=10月20日(日)
10時から11時30分(90分)

参加会費=無料
※詳細は【通】9月。

福祉係 ☎078-331-9968

会員交流支援【現】(再)

会員の自主的な企画および運営による親睦や世代間交流を目的とする行事に対して費用の一部を助成しています。※詳細は【通】9月。

2024年度 入学祝品の贈呈【現】

2024年度の入学祝品の申込みを次のとおり受け付けます。
 対象=2024年度に在会し、2025年4月に小学校へ入学する子がいる現職会員。
 ※詳細は【通】(9月)。

2023年度 入学祝品の贈呈【現】(再)

2023年度入学祝品の申込みがまだの方は、期限までに申し込んでください。
 対象=公立学校共済組合で扶養認定を受けていない子、または2023年8月2日以降に扶養認定を受けた子がいる会員。

※詳細は【通】(9月)。

給付係 ☎078-331-9311

「住宅取得資金に係る借入金の年末残高等証明書」の発行【現】

住宅借入金等特別控除(住宅ローン控除)を受ける際に必要な「住宅取得資金に係る借入金の年末残高等証明書」を発行します。

※詳細は【通】(9月)。

「すまいる住宅貸付」の基準金利【現】

8月に「すまいる住宅貸付」の基準金利(標準変動金利)を見直した結果、引き続き現行の金利(年利0.78%)を適用します。

「3大疾病保障付すまいる住宅貸付」の上乗せ金利【現】

8月に「3大疾病保障付すまいる住宅貸付」の上乗せ金利を見直した結果、引き続き現行の上乗せ金利(0.12%)を適用します。

貸付の廃止について

現在新規取扱いを停止している貸付について、残債務が完済次第、順次取扱いを廃止します。
 ※詳細は【通】(9月)。

【支】・貸付係 ☎078-331-9974

予告 冬のボーナス預金予約申込みが始まります!

9月20日(金) から申込みスタート!!

詳細はHPを確認してください。

〈問合せ〉
 預金係 ☎078-331-9974



会員価格でチケット購入! チケットインフォメーション

デ・キリコ展

デ・キリコのおよそ70年にわたる画業を「イタリア広場」「形而上的室内」「マヌカン」などのテーマに分け、初期から晩年までの絵画を余すところなく紹介します。さらに彼が手掛けた彫刻や舞台美術も展示する、日本ではかつてない規模の回顧展です。

【会期】
9月14日(土)から12月8日(日)

【会場】
神戸市立博物館
各線「三宮駅」より約800m

【あっせん価格】
一般1,800円(定価2,000円)

大学生900円(定価1,000円)※高校生以下無料。

【購入方法】ローソン・ミニストップ設置のLoppi端末
 コード【92737】

※9月14日(土)10時から11月30日(土)23時59分の間。



WAHAHA本舗40歳記念全体公演 「シン・シンワハハ 40」

ワハハはより新しく、よりデタラメな、より攻撃的な、エンターテインメントをめざす。それがワハハの40周年記念公演である。
 ワハハ本舗の40周年記念公演、乞うご期待。

【日時】
10月20日(日)16時30分開演

【会場】
神戸国際会館こくさいホール
各線「三宮駅」より約400m

【あっせん価格】S席8,300円(定価8,800円)

※全席指定。※未就学児の入場はご遠慮ください。

【出演】久本雅美、柴田理恵、梅垣義明ほか

【購入方法】CNプレイガイド☎0570-08-9920(CNプレイガイド特別予約電話)、Cコード【263-221】

※9月1日(日)10時から9月15日(日)23時59分の間。

※2時から5時の間はシステムメンテナンスのため使用不可。

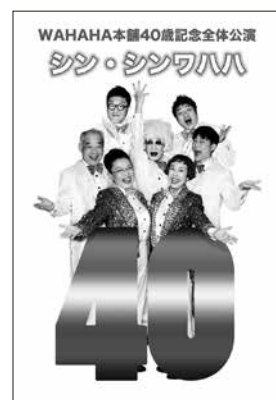



預金利率



貸付金利



貸付の締切日・送金日



オンライン価格

厚生会公式サイト「スマイルポート」
共通パスワード kouseikai

9月

厚生会団体保険 総合案内の配付【現】

厚生会職員や制度推進員(提携生命保険会社社員)が各所属所を訪問し、団体保険の契約更新(継続)および新規加入の案内をします。

契約更新(継続)の場合=

9月から12月にかけて配付する厚生会団体保険総合案内「HAPPY LIFE」にて契約内容と、変更の有無を確認してください。

契約更新(継続)手続=

右表を確認して手続してください。

契約更新(継続)日=2025年3月1日

新規加入の場合=

所属所訪問時に申し出るか、各支部事務所まで連絡してください。

【支】・団体保険係 ☎078-331-9317

保険種目	保障(補償)内容	新規加入の場合の保障(補償)開始時期	契約更新(継続)手続き
厚生会グループ保険	死亡・高度障がい時の生活保障	毎月20日締め(1月を除く)で翌々月1日から	<p>厚生会団体保険総合案内「HAPPY LIFE」にて、保障(補償)内容を確認してください。</p> <ul style="list-style-type: none"> 内容変更がある場合 申込書に必要事項を記入のうえ、提出してください。 内容変更がない場合 同内容で自動更新(継続)しますので、申込書の提出は不要です。 <p>パンフレット・各制度の重要事項の説明は、【HP】を確認してください。</p> <div style="border: 1px solid black; padding: 5px; text-align: center;"> <p>厚生会団体保険 総合案内</p>  </div>
重病克服支援制度	7大疾病(3大疾病+身近な4つの生活習慣病)および上皮内新生物の治療費を保障	12月6日(金)締めで2025年3月1日(土)から	
団体総合生活補償保険「医療型」	病気・ケガでの入院・手術と、8大疾病の見舞金等	毎月月末締め(2月を除く)で翌月1日から	
団体総合生活補償保険「傷害型」	ケガによる入院・死亡・後遺障害の補償、熱中症による入院等の補償【任意付帯特約】 加害時の賠償、救護者費用、携行品の破損・盗難、団体ゴルフ保険		
団体介護保険	本人・配偶者および両親が一定の介護状態に該当した場合に保険金をお支払い		
すまいる給与補償保険	病気やケガによる長期就労不能時の収入減を補償		
ハイブリッド積立	貯蓄と年金をバランスよく準備 住宅や教育資金にも対応	12月6日(金)締めで2025年3月1日(土)から	

会員のこと



投稿はこちら

3年間日本を離れていましたが、久しぶりにふれあいを読みました。身近な話題がたくさんあり参考になりました。(60代)

令和6年能登半島地震義援金ご協力のお礼

2024年1月1日に発生した令和6年能登半島地震に係る義援金について、会員の皆さまにご協力をお願いしたところ、多くの方々から温かいご支援をいただくことができました。

皆さまよりご寄付いただいた義援金は、2024年6月末日で755,509円となり、その全額を、被災地域の児童・生徒・学校園のため、石川県学校生活協同組合に寄付し、学校園への支援に役立てていただくことになりました。

被災地の一日も早い復旧をお祈りしますとともに、ご協力いただきました皆さまに心から厚くお礼申し上げます。誠にありがとうございました。



〈問合せ〉総務課 ☎078-331-9370

〈問合せ〉福祉係 ☎078-331-9968

前川清 ファミリーコンサート2024



【日時】11月9日(土)13時開演/17時開演
【出演】前川清、紘毅、前川侑那
【あっせん価格】13時開演:S席7,000円/
17時開演:S席6,500円(定価7,500円)
※全席指定。※未就学児入場不可。
【購入方法】CNプレイガイド Cコード【263-383】

平原綾香 Concert Tour2024-2025



【日時】11月16日(土)16時30分開演
【あっせん価格】
7,500円(定価8,000円)
※全席指定。※未就学児入場不可。
【購入方法】CNプレイガイド Cコード【263-405】

【2公演共通】
【会場】神戸国際会館こくさいホール 各線「三宮駅」より約400m
【購入方法】CNプレイガイド☎0570-08-9920(CNプレイガイド特別予約電話)
※9月1日(日)10時から9月22日(日)23時59分の間。
※2時から5時の間はシステムメンテナンスのため使用不可。

新歌舞伎座開場65周年記念 歌手生活60年 五木ひろし特別公演 坂本冬美特別出演

第一部
花のお江戸の快男児
喧嘩安兵衛
第二部
スペシャルショー



【日時】
11月16日(土)11時開演
11月17日(日)12時開演
【会場】新歌舞伎座
近鉄「大阪上本町駅」直結
【あっせん価格】
2階席6,000円(定価7,500円)
※全席指定。※未就学児入場不可。

【出演】五木ひろし、坂本冬美、太川陽介、曾我廼家寛太郎、
工藤夕貴、笹野高史ほか
【購入方法】
ローソン・ミニストップ設置のLoppi端末Lコード【93374】
※9月18日(水)10時から10月13日(日)23時59分の間。



2023年度 厚生会の活動レポート

2023年度は「2021-2023中期経営計画」の最終年度として、厚生会価値(ブランド)のさらなる向上や持続可能な事業展開等に取り組み、「変化に対応し、提案とサポートを通じて、会員に寄り添い・つながり・支え続ける厚生会」というビジョンの実現に向け、課題解決型の提案活動を積極的に推進しました。また、現職会員の交流をサポートする「会員交流支援」や退職会員の生きがいつくりと学校園をサポートする「学校園サポート人材バンク」を開始するなど、会員に寄り添った活動体制を構築しました。各事業の取組結果は次のとおりです。

1. 会員数

全会員
68,182人

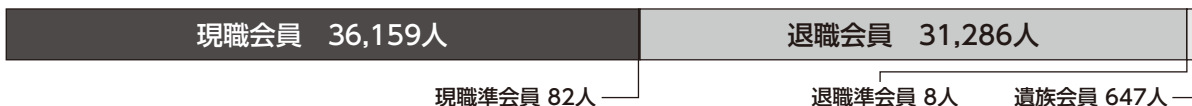

2. 福祉厚生事業

現職会員事業

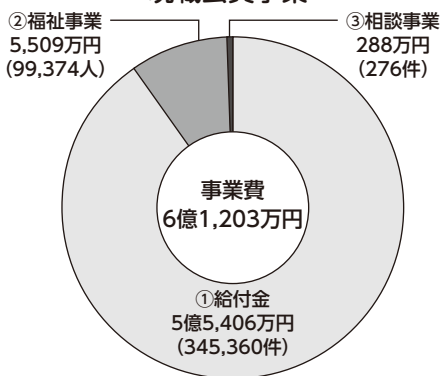

①給付金(給付件数)	
会員療養補助金	259,892件
家族療養補助金	68,027件
育児手当金	10,103件
他	
②福祉事業(利用延べ人数)	
家族レクリエーション・指定宿泊施設利用補助	92,401枚
退職予定者生涯生活設計講座	589人
支部福祉事業	1,085人
他	
③相談事業(利用件数)	
法律相談・税務相談等	276件

退職会員事業

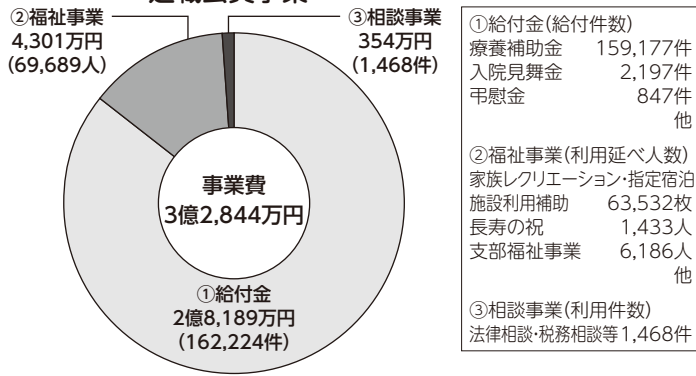

①給付金(給付件数)	
療養補助金	159,177件
入院見舞金	2,197件
弔慰金	847件
他	
②福祉事業(利用延べ人数)	
家族レクリエーション・指定宿泊施設利用補助	63,532枚
長寿の祝	1,433人
支部福祉事業	6,186人
他	
③相談事業(利用件数)	
法律相談・税務相談等	1,468件

3. 信用共済事業

預金・貸付残高

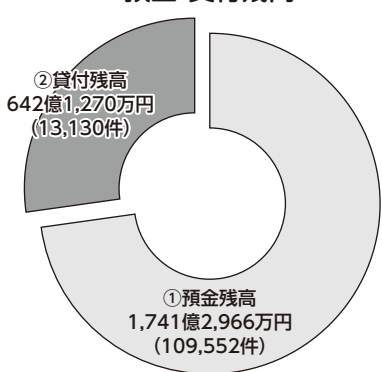

①預金(利用件数)	
定期預金	77,557件
積立預金	27,251件
すまいる積立預金	4,744件
②貸付(利用件数)	
すまいる住宅貸付	5,047件
一般貸付	5,035件
自動車貸付	1,927件
特別貸付	1,019件
他	

4. 保険事業

給付額

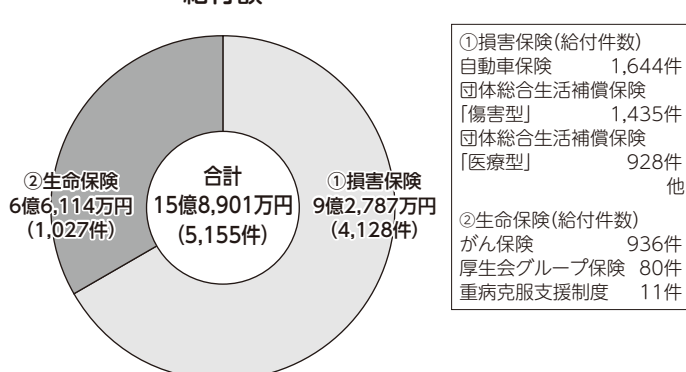

①損害保険(給付件数)	
自動車保険	1,644件
団体総合生活補償保険「傷害型」	1,435件
団体総合生活補償保険「医療型」	928件
他	
②生命保険(給付件数)	
がん保険	936件
厚生会グループ保険	80件
重病克服支援制度	11件

5. 生活用品・教育用品事業

利用実績(税込)

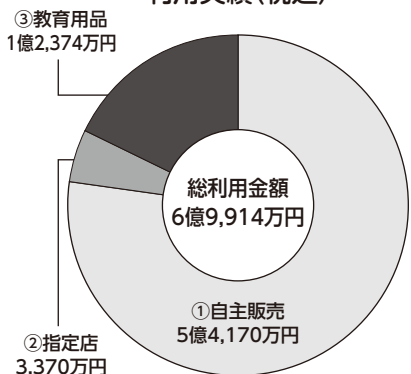

①自主販売	
食品・衣料・雑貨などチラシやカタログによる共同購入やインターネットショッピングなど。また、各地区において展示会や同代行販売を展開	
②指定店	
県内を中心に寝装・寝具、引越、宝石・貴金属など20社のさまざまな業者と連携し、会員価格で案内	
③教育用品	
学校の備品、消耗品や児童・生徒への教育活動を側面から支援	
●スマートスクール	●推せん児童図書
●卒業用品	●図書館図書
●印刷機代用消耗品	●ラインネット
●スリッパ	●給食着
●予防衛生商品	●柔道衣などをあっせん

6. 公益事業

- ①地域貢献事業
(本をよむなかよし会、自然を楽しむ会、手づくりを楽しむ会など)
25会場 345人
- ②わかば奨学金
(県内の自然災害で保護者を亡くした児童・生徒に給付)
〈寄付〉 26件
〈給付対象者〉 0人
- ③第16回大切な家族へ想いを届けるメッセージ大募集
〈応募者〉 2,806人
〈作品展来場者〉 267人

※一部を除き2024年3月31日現在のデータです。金額はすべて、端数処理しています。
一般財団法人兵庫県学校厚生会の事業および財務などに関する情報開示については【HP】で確認できます。
【HP】トップページ ▶ 兵庫県学校厚生会について ▶ 情報開示

HPリニューアルを楽しみにしています。預金のネット手続きを便利に使っているので、どんどんオンライン申請になってほしいなと思います。(20代)

2024年度掛金(年会費) [銀] (再)

2024年7月【ふ】

2024年7月号厚生会だより「ふれあい」で案内のとおり、2024年度の退職会員、遺族会員の掛金(年会費)は次のとおりです。算出方法など詳細は右の二次元コードを確認してください。



退職会員 〈会員のみ加入〉 **4,000円**(現行4,800円-引下額800円)
〈配偶者を伴う加入〉 **6,000円**(現行7,200円-引下額1,200円)



10月16日(水)に
登録口座から
振り替えます。

遺族会員 **1,800円** ※遺族会員の掛金に変更はありません。

●10月1日現在、在会の退職会員・遺族会員が対象です。

登録情報にお変わりありませんか？

登録住所や口座に変更が生じた場合は必ず届け出てください。

●登録住所・電話番号などの変更

電話または【HP】(退職会員さんのページ)で届け出てください。

住所・
電話番号
変更



●登録口座の変更

「預金口座振替依頼書 自動払込利用申込書」を会員係に請求し記入のうえ、提出してください。※口座変更手続きは1~2か月かかります。余裕を持って提出してください。

預金口座
振替依頼書
請求



〈問合せ〉会員係 ☎078-335-5563

第12回運営委員総会および各事業運営委員会報告

2024年6月27日、ラッセホールにて「第12回運営委員総会」を開催しました。運営委員の皆さんには、厚生会の事業を円滑に運営するため、事業計画や事業推進等について、意見や提案、助言をいただく役割を担っていただいています。

今回の総会では、「2023年度事業概要並びに決算」「2024年度事業計画並びに収支予算」等の報告を行いました。その後、3つの事業別運営委員会に分かれ、各事業の説明や2025年1月14日開始予定の新サービスに伴う「WEB会員」登録方法等について説明し、さまざまなご意見やご質問をいただきました。紙面の都合により一部の掲載になりますが、福祉厚生事業の講習会事業では「教育に携わっている講師を招いた方が、参加人数が増えるのではないか」開催日時については「兵庫県内の研修日程の情報収集を行ったうえで日時を選定してはどうか」等のご意見をいただきました。これらのご意見も参考に、次年度の講習会事業の計画を策定してまいります(その他ご意見等の詳細は、スマイルポートをご覧ください)。



【主な議事内容】

事業別運営委員会	議事内容
福祉厚生事業	講習会事業(本部一元化企画)について
	学校園サポート人材バンクの登録・紹介状況について
信用共済事業	預金・貸付のWeb手続きについて
生活事業	ホームページのリニューアルについて
	バナナペーパーについて

会員代表である運営委員の皆さんのご意見を大切にしながら、より良い事業、サービスを提供できるよう努めてまいりますので、今後とも積極的なご意見ご提言を賜りますよう、よろしくお祈いします。

〈問合せ〉総務課 ☎078-331-9370



投稿は
こちら



募集

絵本 de クラシック
くるみ割り人形と
ネズミの王さま

出演



トラベル・プラス・クインテット+

朗読

アニメ「ワンピース」ナミ役
岡村 明美

12月26日(木)

[開場] 13時 [開演] 14時

- 会場 明石市民会館 大ホール
(明石市中崎1丁目3-1)
- 対象 全会員とその家族
- 参加会費 大人(高校生以上)700円
子ども(3歳以上から中学生以下)300円
※2月給与(口座)引去り。
※3歳未満の子どもは、保護者1名につき1名まで
膝上無料。ただし、席が必要な場合は有料。
- 募集人数 900名(最少実施人数540名)
※申込多数の場合は抽選となります。
- 申込締切日 11月15日(金)
- 申込方法 電話または【HP】、タイトル右の二次元
コードを読み取って必要事項を入力して
ください。

クラシックバレエで子どもに
もっとも人気のある「くるみ割り人形」が、
原作のストーリーをベースに
動く絵本になりました!

ご来場の
皆さんへ

★0歳から入場可能!!

なかなかコンサートに行けない子育て中の方も、赤ちゃんと一緒に楽しい時間をお過ごしください。

※お子さまが泣いたり大きな声を出してしまった場合は、一時退席するなどの配慮をお願いします。

★小さなお子様も安心して来場できます

演奏中の出入りもOK。客席は真っ暗になりません。

〈問合せ〉福祉係 ☎078-331-9968





募集

室内レクリエーション【現】



～家族の絆を深め、笑顔いっぱいの特別な一日～

雨の日でも家族と楽しめる「室内レクリエーション」。親と子、そして参加者みんなが一緒になって、頭と体を動かしながら、笑顔があふれる楽しいひとときを過ごしませんか。家族の絆が深まる1日にしましょう。

- 対象 現職会員・現職準会員とその家族、小学生(3歳以上の未就学児の参加も可)
- 募集人数 各回10組20名
- 講師 合同会社Knoccs 川野 晋一さん(兵庫県キャンプ協会運営委員 キャンプディレクター1級)
- 講座時間 約90分(説明時間含む)
- 申込方法 【HP】またはタイトル右の二次元コードから申し込んでください。
※申込みは、Web限定となります。

参加会費
無料

レクリエーション内容(例)

2人組でじゃんけんをして
負けたら足を一步開く、
繰り返して足以外がついたら
終わりの「股わりじゃんけん」

お題に沿った物事を思い浮かべて
お互いに一斉に言い合う
「テレパシっと」

円になり手をつないだ状態で
全員がフラフープをくぐり
より短いタイムをめざす
「フープリレー」



など、他日たくさん楽しい
レクリエーションも用意しています。

申込時に下記の①もしくは、②のいずれかを選択してください。

- ①10時30分から12時 ②13時30分から15時

申込み・問合せ	開催日時	会場	申込締切日
神戸支部 ☎0120-078-239	11月30日(土) ①②	兵庫県学校厚生会館2階大会議室	10月27日(日)
阪神支部 ☎0120-079-886	11月16日(土) ①②	阪神活動センター	10月14日(月)
東播支部 ☎0120-079-421	11月9日(土) ①②	明石市民会館会議室 明石市中崎1丁目3-1	10月18日(金)
中播支部 ☎0120-079-234	12月14日(土) ①②	中播活動センター	11月22日(金)
西播支部 ☎0120-079-186	11月23日(土) ①	西播活動センター	10月25日(金)
但馬支部 ☎0120-079-641	11月10日(日) ①	但馬活動センター	10月20日(日)
丹波支部 ☎0120-079-586	11月2日(土) ①	丹波活動センター	10月11日(金)
淡路支部 ☎0120-079-986	10月26日(土) ①	淡路活動センター	10月11日(金)

〈問合せ〉福祉係 ☎078-331-9968

会員の
ひとこと



投稿は
こちら

2025年から給付請求がWebで完結可能になるそうです。より便利になります。給付申請漏れや誤りがないように努めます。(30代)



募集

おひるねアート【現】

参加会費
無料

背景や装飾をつけて赤ちゃんを撮影する、赤ちゃんと一緒に作るアート写真。テーマは「お正月」です。はじめての方にも講師が撮影のコツを伝えます。赤ちゃんが産まれたら撮っておきたい思い出写真、今しか撮れない可愛い表情や姿を絵本のように残しましょう♪

対象 現職会員・現職準会員とその家族、
お子さんの年齢は2か月から1歳半まで
※申込みのお子さん以外(兄弟姉妹)の参加不可。

募集人数 各回10組20名

講師 日本おひるねアート協会認定講師

講座時間 約60分(説明時間含む)

申込方法 【HP】またはタイトル右の二次元コードから
申し込んでください。
※申込みは、Web限定となります。

★衣装の貸し出しはありません。

★おひるねアートは、参加者に撮影していただきます。

年賀状にも
使える♪

※画像はイメージです。
※当日のアートとは異なる場合があります。

各会場2部制のため申込時に、11時から12時もしくは、13時30分から14時30分のいずれかを選択してください。

申込み・問合せ	開催日	会場	申込締切日
神戸支部 ☎0120-078-239	11月26日(火)	兵庫県学校厚生会館2階大会議室	10月27日(日)
阪神支部 ☎0120-079-886	11月11日(月)	タイガースフィットネスクラブ ラフィット 西宮市甲子園七番町1番27号	10月6日(日)
東播支部 ☎0120-079-421	11月15日(金)	東播活動センター	10月18日(金)
中播支部 ☎0120-079-234	12月3日(火)	中播活動センター	11月11日(月)
西播支部 ☎0120-079-186	11月19日(火)	西播活動センター	10月25日(金)
但馬支部 ☎0120-079-641	11月12日(火)	但馬活動センター	10月20日(日)
丹波支部 ☎0120-079-586	11月8日(金)	丹波活動センター	10月18日(金)
淡路支部 ☎0120-079-986	11月18日(月)	淡路活動センター	11月5日(火)

〈問合せ〉福祉係 ☎078-331-9968

募集

時短で離乳食を作るの! [現]



メニュー「豆腐クリームのチーズグラタン風」



11月10日(日)
[時間] 10時から11時30分

離乳食について
(講話)

質疑応答



月齢別の離乳食の調理方法や、時短で作るコツが学べる離乳食講習会を行います!

調理実習だけでなく、離乳食についての素朴な疑問にも、管理栄養士や離乳食アドバイザーの資格を持ったインストラクターがお答えします。

現在離乳を進めている方はもちろん、離乳食デビュー前のお子さまを持つパパ・ママの、視聴のみの参加も歓迎です!

- 対象 現職会員・現職準会員とその家族
- 募集人数 20名(最少実施人数15名)
- 参加会費 500円※1月給与(口座)引去り。
- 講師 大阪ガスッキングスクールインストラクター
- 申込締切日 10月8日(火)
- 申込方法 【HP】またはタイトル右の二次元コードから申し込んでください。
※申込みは、Web限定となります。

【注意事項】

受講に際しての留意点や、食物アレルギー等に関する注意事項について、詳しくはタイトル右の二次元コードに記載しています。注意事項をよくご確認のうえ、お申込みください。



絹ごし豆腐・じゃがいも、ブロッコリー(さつまいも、にんじん、たまねぎ、枝豆などでも可)・しらす・ピザ用チーズ・みそ・ごはんなど
※参加決定後は、ご自身で材料を用意してください。

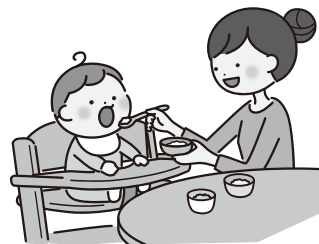

〈問合せ〉福祉係 ☎078-331-9968

会員のこと



投稿はこちら

伊藤真波さんの講演会は大変興味深く、一度聞いてみたいなと思いました。(50代)

私たち三井住友信託銀行の財務コンサルタントへ お気軽にご相談ください。

相続・贈与、資産運用、不動産など、高い専門性と豊かな経験をベースに、お客さまの立場にたって、親身にご相談を承ります。



三井住友信託銀行 お問い合わせは TEL.0120-181-536 受付時間:平日 9:00~17:00(土・日・祝日を除く)

広告



備え・安心

すまいる給与補償保険(団体長期障害所得補償保険) **[現]**

ケガや病気による
長期療養時の不安を解消します!



加入タイプや保険料などの
詳細はこちら

すまいる給与補償保険が選ばれる3つのポイント!

団体割引
30%
適用!

1 うつ病等の精神障害(最長5年間)、妊娠や天災により被った身体障害による就業障害も補償します。

2 最長61才まで補償を継続して受けることができます。

3 一部復職後も引き続き補償します。

お受取例

すまいる給与補償保険に加入してよかった!

29歳(男性)

精神障害(うつ病)による
就業障害となった。

(職場復帰まで最長5年間の保険金受取り)

体調不良により時々休んでいたAさんは、病院でうつ病との診断を受けました。約3年間にわたり休職することになりました。この保険の補償を受けながら通院治療し、その後復職しました。

45歳(男性)

くも膜下出血で緊急入院、
復帰が見込まれない状態
となった。

(最長61歳まで保険金受取り)

突然の激烈な頭痛、嘔吐、意識障害により倒れて緊急入院したBさんは、その後も意識が戻らず寝たきりとなり、職場復帰は見込まれない状態となりました。妻と高校生の子どもたちとの今後の生活は、障害年金とこの保険での補償で支えられています。

50歳(男性)

慢性腎不全による透析で
フルタイム出勤が困難と
なった。

(所得の減収割合に応じて保険金受取り)

Cさんは、慢性腎不全となり、約3年間にわたり就業できなくなりました。当初は全く就業できない状態でしたが、透析治療で症状が改善し、現時点では週3回の透析治療を受けながら、一部職場復帰しています。この保険で毎月保険金を受け取っています。

補償があれば
安心して治療に
専念できるね!



この案内は概要を説明したものです。加入にあたっては必ずパンフレットおよび「重要事項のご説明 契約概要のご説明・注意喚起情報のご説明」をあわせて確認してください。また、詳しくは「ご契約のしおり(普通保険約款・特約)」を用意していますので、取扱代理店または引受保険会社まで請求してください。不明な点につきましては、取扱代理店または引受保険会社に問い合わせてください。

【引受保険会社】あいおいニッセイ同和損害保険株式会社

【取扱代理店】一般財団法人兵庫県学校厚生会

(2024年7月承認)B24-101133

〈申込み・問合せ〉団体保険係 ☎078-331-9317

ハイブリッド積立 **[現]**

「ハイブリッド積立」は、「すまいる積立預金」と日本生命保険相互会社の「ハッピーライフ年金(拠出型企業年金保険)」をバランスよく積み立てることができる制度です。さまざまな支出に備えるための「貯蓄」と退職後のゆとりある生活のための「年金」を自助努力で準備できます。

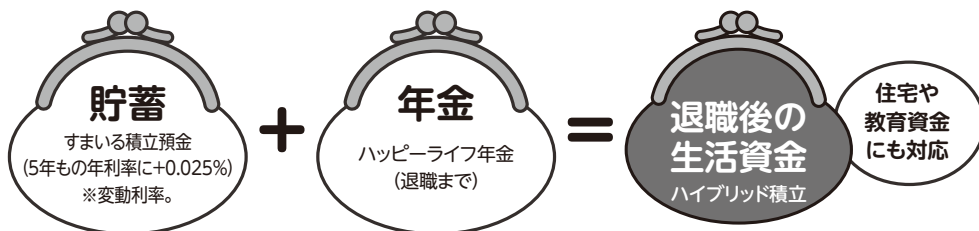

2025年3月期の
加入申込
受付開始

「すまいる積立預金」の満期積立金を、「ハッピーライフ年金」に一時金持込みをすれば将来の年金受取額を増やすことができます。また、「ハッピーライフ年金」は一部払出し*ができるので、住宅資金や教育資金などに充てることができます。*年金積立額が20万円以上あれば、1万円単位で払出しが可能。

募集期間 9月2日(月)から12月6日(金) 詳細は、配付の案内チラシを確認してください。

〈問合せ〉団体保険係 ☎078-331-9317

わかば奨学金の収支報告と給付状況

兵庫県南部地震に起因する奨学金給付は終了し、2011年度から自然災害を対象としています。現在までに延べ2,556人(実298人)に対し、2億1千735万4千円の奨学金を給付しています。2023年度の収支状況と2024年度の給付について、2024年度わかば奨学金給付委員会で承認されましたので報告します。

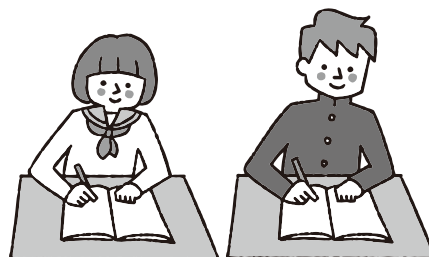

●2023年度収支報告

〈収入の部〉	(単位:円)	〈支出の部〉	(単位:円)
2022年度末残高	171,942,050	給付金額	0
寄付金	28,271	事務経費	2,607
預金利息・配当	228,948	合計	2,607
合計	172,199,269	2023年度末残高	172,196,662

●2024年度給付状況 自然災害に起因する給付を申請した対象者はいませんでしたので、奨学金(申請期間:5月1日から5月31日)の給付はありません。

わかば奨学金制度の概要

- 給付対象 兵庫県内の自然災害に起因する理由により保護者を亡くした小学校・中学校・義務教育学校・高等学校・中等教育学校・特別支援学校・高等専門学校・学校教育法第134条に規定する各種学校のうち外国人学校に在学している児童・生徒(高等専門学校は3年修了まで)
- 申請期間 毎年度5月1日から5月31日まで。ただし、緊急を要する場合は、随時申請可能。
- 給付金額 〈小学生〉月額6,000円
〈中学生〉月額8,000円
〈高校生・高等専門学校生〉月額10,000円
特別支援学校、外国人学校などは、上記に準じる。
- 奨学金の返還 不要

わかば奨学金にご協力いただいた団体・個人

2023年7月から2024年6月に寄付をいただきました。ご支援、ご協力ありがとうございました。

- 神戸市立筑紫が丘小学校 ●神戸市立甲緑小学校
- 神戸市立花谷小学校 ●神戸市立谷上小学校
- 神戸市立白川小学校 ●神戸市立高丸小学校
- 神戸市立星和台小学校 ●神戸市立乙木小学校
- 神戸市立好徳小学校 ●神戸市立桂木小学校
- 神戸市立松尾小学校 ●神戸市立桜の宮中学校
- 神戸市立いぶき明生支援学校
- 兵庫県立上野ヶ原特別支援学校
- 兵庫県立三田祥雲館高等学校
- 兵庫仮説実験授業研究会 ●巖翠堂北習志野店
- 宝塚いろのま園 ●安達教子さん ●匿名希望 2名

寄付方法は電話・FAXまたは右記の
二次元コードから問い合わせください。



〈問合せ〉退職福祉課「わかば奨学金」基金事務局 ☎078-331-9051 FAX 078-322-3582

ギャラリー スケジュール



各種個展やグループ展などの展示会場として利用できます。作品発表の場として利用してください。
※本誌掲載内容や時間などが変更になる場合があります。事前に問い合わせください。

- 第39回 日本画柏樹会展
9月19日(木)から9月24日(火)10時から18時
(最終日は16時まで)
- 第21回 楽画会作品展
9月26日(木)から10月1日(火)10時から17時
(初日は13時から。最終日は16時まで)



開催場所 アートホール神戸(兵庫県学校厚生会館1階) 〈問合せ〉施設運営課 ☎078-335-7257





会員のひとこと
投稿はこちら
のじまスコラ。学校の閉校は寂しいですが、その後も活用され、賑わいがあるのは素敵ですね。(40代)



ism GROUP
message from Kobe

FAMILY SALE 秋物

レディース商品をメーカー希望価格の**50%から80%OFF**で販売します。
また、新作商品を期間限定でメーカー希望価格の**40%から50%OFF**で案内します。

＊ B DONNA Dear Princess MIMOMODA VALENZA

商品

コート
 ワンピース
 ジャケット
 シャツ
 ブラウス
 スカート
 シューズ
 バッグ
 アクセサリー 等

日時 **9月27日(金)** 10時から20時
9月28日(土) 10時から18時30分

開催場所 **イズム本社ビル 2F・3F**
(神戸市中央区布引町1-1-10)
※神戸市営地下鉄「新神戸駅」下車、南へ約550m。
※フラワーロード側の玄関が入り口です。



当日会場でこの誌面の提示または、
【HP】またはカタログポケットで
このページを表示させてください。



特典

- ①50%・60%OFF商品に限り、1点のみ表示価格よりさらに**15%OFF**
- ②TIME SALE実施(1日2回 10時30分から・14時30分から) **2,000円 3,000円 5,000円 均一**
- ③税抜10万円以上のお買い上げでさらに**10%OFF**

〈問合せ〉生活用品課 ☎078-331-9305

グリーン車検指定整備工場の契約解除

【店ガ】16～17ページに掲載の下記のグリーン車検指定整備工場の契約を解除しました。

契約解除

グリーン車検指定整備工場

- ・佐用自動車株式会社
- ・兵庫トヨタ株式会社 レクサスHAT神戸店、レクサス学園南店、レクサス姫路店

〈問合せ〉生活用品課 ☎078-331-9305

広告



耐水害住宅



2020年耐水害住宅実大実験

注文住宅本体価格の2%を割引致します。

※一部商品タイプ及び分譲地は割引対象外となります。 ※提携特典をお受けになるには、弊社展示場ご来場前に「紹介希望書」を一般財団法人兵庫県学校厚生会様にご提出ください。

webからのご来場予約で
QUOカード1,000円分プレゼント! ※初回限定(一家族様1枚)

家は、性能。
一条工務店 一条工務店の分譲地の検索はこちらから!

ご来場予約は各展示場ページより受付中!



2024年度産 契約栽培米(産直米)の定期購入

精米したて[※]の安心・安全なお米を毎月自宅(指定場所)にお届け

特別栽培米 コウノトリ舞い降りるコシヒカリ 六方銀米



兵庫県「ひょうご安心ブランド」認証
豊岡市「コウノトリの舞」認定

豊岡市^{ろっぽう}平野の中心部にある^{なかのたに}中谷地区の『毎日のようにコウノトリが舞い降りる田んぼ』で環境に配慮した独自の農法で栽培したお米。

栽培期間中は化学肥料不使用、有機質100%の肥料と土づくり資材(牛ふん堆肥等)を使用。農薬使用量90%(当地比)削減。

- 生産者 中谷農事組合法人
- お届け 毎月10日着 ※出荷4日前に精米。
- 特典 8月に「もち米1kg」、12月に「丸もち(15個入り1袋)」をお届け。

銀のとんぼ(コシヒカリ)

霊峰白山から流れる手取川のゆたかな水と、白山おろしの山風が育てた石川県白山市で、すべての生き物たちがよるこぶ環境づくりにこだわり、育てたお米。

有機質90%以上の肥料とミネラル豊富な完熟鶏ふん堆肥を使用。農薬は田植え時に1回のみ。殺菌殺虫剤不使用。

- 生産者 農事組合法人 北辰農産
- お届け 毎月第1または第2土曜日着
※出荷5日前に精米。
- 特典 7月に「かき餅」、12月に「とぼ餅(棒状の餅)」をお届け。



- 申込方法 新規申込みは、右の二次元コードから申し込んでください。電話または、下記の申込書でも申し込みます(FAX可)。
- 申込受付 随時(9月6日(金)までの申込み分は10月からお届け)
- その他 年間契約での料金となるため、1年未満の解約はお避けください。申込数の変更については、右のフォームまたは電話で連絡してください。

契約栽培米
申込み



問合せ・
変更



〈問合せ〉生活用品課 ☎078-331-9305 FAX 078-331-9959

会員の
ひとこと

投稿は
こちら

家庭の常備薬のお知らせ、いつも助かっています。年に一度買い足しています。(30代)

✂キトリ

新たに利用される方専用の申込書です

コピー可

兵庫県学校厚生会
生活用品課行
FAX 078-331-9959

2024年度産契約栽培米(直産米)申込書

所属所名(現職会員のみ)

2024年 月 日

会員番号	会員名	お届け先	
	フリガナ	住所 〒	-
		お名前	様 電話番号 - -

●ご自宅以外へもお届けします。指定場所を記入してください。「○○学校内」や「○○様方」等も必ず記入してください。

品名	規格	価格(税・送料込)	毎月の数量	備考欄
特別栽培米 六方銀米コシヒカリ	白米 5kg	3,200円	袋	
	10kg	5,800円	袋	
銀のとんぼ	白米 5kg	3,800円	袋	
	七分精米 5kg	3,800円	袋	
	玄米 5kg	3,560円	袋	

【お申し込みについての注意事項】①特定の月に数量を加算されたい場合や隔月お届けにする場合は、備考欄に記入してください(例:偶数月は2袋、等)。②複数箇所へのお届けを希望される場合、申込書をコピーしてお使いください。※記入いただいた個人情報は、生活用品課および兵庫県学校厚生会関係法人事業の案内のために利用します。それ以外の目的のために利用することや、第三者に提供することはありません。



法律相談 vol.18



さきごろ国会で離婚制度を中心とする大きな民法の改正が行われました(令和6年5月17日成立、同月24日公布、同年法第33号)。その中で最も中心的な制度改革は、現行法下では離婚時の子どもの親権者は親のうち的一方に定めることになっていましたが、特段の事情(DVその他を考慮して共同して親権を行うことが困難と認められるとき)がない限り、**原則的に共同親権**とすることとした点です。これはその方が、両親が離婚した子どもの利益のために必要であるという考え方が基礎にあり、諸外国では圧倒的に多くの国で共同親権制度が採用されており、その流れに沿うものとされています。

ただし、この国の家族、特に夫婦関係の現状や離婚の原因等を考慮すると、そのような制度にすることにより離婚後も両親の葛藤が継続し、子どもの利益にならない状況が続くのではないかと危惧や、諸外国の制度もさまざまであり今回の制度変更はその具体的中身についての議論が不十分ではないかとの意見も出ています。

新制度になると、離婚後子どもは通常は両親の一方と生活し、その親(監護親)が日常的には子どもに関する決定をしていきますが、**特定の事項については両親が合意して決定しなければならない**ということになります。ところがその特定の事項が何かということについては、これから(政令やガイドラインで)定めるとされていますので、議論が続くでしょう。なお、その特定の事項について**両親が合意できない場合には、家庭裁判所が決定する**ということになっていますが、家庭裁判所にその人員および質的能力が期待できるのかと危惧されています。

もう一つの大きな問題は、この共同親権については、新法施行時に既に離婚して単独親権となっている場合にも、**子どもまたは親族の請求によって親権者を変更(共同親権への変更)することができる**とされている点です。そのため、現行法下において離婚する場合であっても、将来の共同親権への変更請求を見据えて考えていく必要があります。このように、今回の家族法の改正は、非常に大きな内容と問題を含んでおり、今後試行錯誤が繰り返されていくと考えられます。

現在の制度



公布後2年以内に施行



改正

〈問合せ〉相談係 ☎0120-50-9955 / ☎0120-59-5533



お困りごと

移動法律相談

実施日の1週間前までに該当の支部(実施場所)へ申し込んでください。

- 10月24日(木)14時から17時 丹波支部事務所 ☎0120-079-586
- 10月24日(木)14時から17時 淡路支部事務所 ☎0120-079-986

※相談は無料です。ただし、法律と税務相談は「面談1回30分が2回」、「電話1回15分が5回」が年度内の上限です。

※移動法律相談は面談相談に含む。

〈問合せ〉相談係 ☎0120-50-9955 / ☎0120-59-5533

移動法律相談





会員限定 会員の 八百屋さん



大切な人に、安心して美味しい野菜や果物、お米を食べさせたいという思いで
皆さんと同じ会員が、時間と手間をかけて育てています。



越智 擴さん 幸子さん
ぶどうの詰合わせ



大西 英剛さん 喜美代さん
村岡産コシヒカリ



神戸 滋和さん
季節の野菜セット



藤原 正治さん
コシヒカリ



不動 亨さん
減農薬・有機栽培みかんの収穫体験



詳しい内容は【HP】か配付のチラシを確認してください。

※農作物は数に限りがありますので、無くなり次第申込受付を終了します。また、天候によりお届けできる内容が異なる場合もあります。

注文方法

【HP】またはタイトル右の二次元コードを読み取って申込フォームから申し込んでください。



兵庫県学校厚生会・関係法人公式サイト
SMILE PORT



会員交流「つなく」



会員の八百屋さん
【秋の特別号】注文受付

〈問合せ〉(有)学校厚生会 ☎078-331-8050

住友林業グループが運営する有料老人ホーム

お元気な方(自立・要支援)から介護が必要な方(要介護)までご入居いただけます。

すべての方に安心・快適を、——そして豊かな生活を。

有料老人ホーム **エレガノ西宮**

(入居時自立・要支援・要介護)



0800-100-2438



居室写真(61㎡モデルルーム)
※家具・調度品は実際にはついておりません



2021.7撮影

【西宮市サービス付き高齢者向け住宅運営指導指針による表示事項】

●類型 / サービス付き高齢者向け住宅(住宅型有料老人ホーム)登録番号 第018002号●居住の権利形態 / 利用権方式●利用料の支払い方式 / 一部前払い一部月払い
方式(一般居室)・選択方式(介護居室)●入居時の要件 / 入居時自立・要支援・要介護●介護保険 / 在宅サービス利用可●介護居室区分 / 全室個室
【施設概要】 ●所在地 / 西宮市津門大塚町11番58号●交通 / 阪急今津線「阪神国道」駅より約340m、JR神戸線「西宮」駅より約1km、阪急神戸線「西宮北口」駅より約1.4km●構造概要 / 鉄筋コンクリート造地上14階建2棟、5階建1棟●居室数 / 一般居室219戸、介護居室90戸●土地の権利形態 / 土地は普通借地、建物は自己所有
●事前に厚生会へ連絡いただくと「会員特典」が受けられます。生活用品課 ☎078-331-9305

会員のひとこと
投稿はこちら
指定施設利用補助券、余らせてしまつて残念です。今年は上手に使いたいです。指定施設ガイドも活用します。(50代)

広告

7月から始まった「WEB会員」事前登録。もうお済みですか。事前登録しておくで、2025年1月14日以降、Webでの手続きがスムーズに進められます。

会員個人の専用ページ「マイ厚生会」の「WEB会員」に登録すると…

いつでもどこからでも
Webで手続き可能!

現職会員は厚生会事業の各種手続きが
基本Web手続きとなります。

公印不要・郵送の手間もかかりません

通知書類※が
マイ厚生会で確認できる!

※はがきでお知らせしている
預金入出金の計算書・
満期のお知らせ・口座振替通知書・
送金のお知らせ等



あなたのスマホが
デジタル会員証に



説明動画でザックリ把握▶▶▶



内容

- ▶ 登録にあたって(準備物)
- ▶ 登録スタート!
- ▶ 初めてログインする方の手順
- ▶ WEB会員事前登録スタート
- ▶ 携帯電話番号認証
- ▶ メールアドレス認証
- ▶ 登録完了!

登録する前に…

準備するもの

- 手続きかんたんシステムのID/PW
現職会員は7月に全員に配付しています。
退職会員は右の二次元コードから問い合わせてください。
- 携帯電話番号 ● メールアドレス



SMSやメールの設定を確認!

制限をかけている場合は…

- SMSの受信を拒否している場合は、解除してください。
- メール受信設定で
「@kouseikai.or.jp」と「@cms8341.jp」
ドメインからの受信を許可してください。

登録を済ませたら…

ID/PWは記録しておきましょう。事前登録を済ませると、
IDは携帯電話番号でもログインできます。

● 問合せ 事業推進課 ☎078-331-9967

Let's 登録!!



事前登録
よくある質問



登録していると
便利だね



2025年
1月10日までに登録しましょう!

実りの秋を実感するために

朝夕涼しさを感じる季節になりましたが、夏の宿題が身体に残っています。暑さによる胃腸の疲れ、水の飲み過ぎ?による腎臓の疲れ、眠りが浅かった睡眠負債、クーラーに当たりすぎた冷え、生活時間の乱れ。たまった夏バテを解消して、秋を楽しみましょう。

お腹を調える手のひらもみ



基本の手のひらもみ

出典 龍村修、「龍村式指ヨガ脳と体のセルフケア」、P38

「基本の手のひらもみ」は、吐く息に合わせて腸の流れを意識して1~9の順にひらがなの

「の」を書くように押しもみます。押して痛いところ、細い線の多いところ、色が薄いところなどは何度ももみます。

図の左手(6と8)右手(4と2)のあたりに細い線が多いと泌尿器(腎臓も)に不調があると言われます。お腹全体への刺激として、片手を反対側の手で手のひら側から握りこんだり、グーパーしたり、たたいたりするのもいいでしょう。

ストレスポイント

すっきり感が足りないときは、中指の爪の隙と第1関節の中間点にあるポイント(ストレスポイント)を他方の指の爪で押してみましょう。

ちょっと痛いくらい押すとシャキッとします。

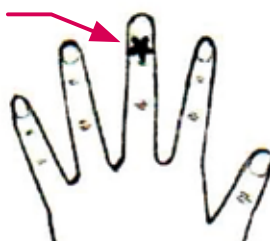

秋は感受性が鋭くなる時期、より深く感じるために脳に近い頭のマッサージや耳ほぐしで身体のバランスを調えましょう。

頭のマッサージ

頭全体を指先でマッサージ。特に気持ちいいところを重点的にやりましょう。

a~cのやり方があります。

自分が気持ちいいと思う強さでやるのが大切です。

- a 5本の指先 or 指の第2関節を強めに頭に押しつける
- b 5本の指先を頭皮に当ててゆらす
- c 掌底部 or 指先を頭に押し当てて頭頂に向かって押し上げる(吸う息で押し上げ、吐く息でゆっくり離す)

の部分
を
マッサージ



耳をひっぱったり回したりして頭皮を動かす、鼻筋をこすって伸ばすとさらによいです。

頭と顔は一枚皮

終わった後は、刺激された頭のリンパの流れをよくするために頭をなでましょう。

上から下へ、のどの下を首横へ、耳のあたりから鎖骨に向かって。鎖骨をなでて、鎖骨下あたりを押しもみ、リンパを流しましょう。

効果

- コリが楽になる ●脳や目の疲れがとれる
- 血管刺激で血管が丈夫になる
- 脳がリラックスする ●髪質改善 etc





世界に挑戦する 45歳のハードラー

福田 博之さん(県立神戸高等学校)



県立神戸高等学校の数学教員で、110mハードルの選手である福田博之さん。国内外の大会に出場し、35歳以上の選手を対象に開催される世界マスターズ陸上競技選手権(以下、世界マスターズ)では、2度の世界一に輝いている。

福田さんの陸上人生は、中学生の時の部活動から始まった。大学までの大会では好成績を残すことができなかったが、タイムは順調に伸ばしていた。就職後も競技を続ければもっといい記録を打ち出せるという手応えがあった福田さんは、高校の教員になってからも、陸上部の顧問として生徒たちとともにトレーニングを重ね、大会に出場。31歳で自己新記録をマークした。「大会に向けてトレーニングをし、納得のいく走りができたときの達成感が忘れられなくて、45歳になった今も続けます」と話す。

教員の仕事と陸上競技を両立させることは「職場の方の理解があってできることで、感謝という言葉では言い尽くせないほど、ありがたみを感じています。教員としての仕事に全力で取り組むとともに、生徒たちには私の姿を見て、大人も目標を持って努力していることを知り、勉強や部活での苦勞を乗り越える力にしてくれれば教師冥利に尽きます」と笑顔を見せる。

「次の世界マスターズでも、世界中から集まる同年代選手との交流も楽しみたい。目標は45歳から49歳クラスの世界記録を塗り替えることだ」と力を込める。



2022年世界マスターズ「フィンランド・タンペレ大会」にて



若手教職員のみなさんを紹介!

三田市立ゆりのき台小学校

高田 晴さん

(学校事務職員)



教職員になった動機は?

教育関係の仕事は全く考えていなかったのですが、大学生の時に友人の紹介で、地元の小学校のスクールサポートスタッフとして働かせてもらうことになり、先生や職員のみなさんが素敵な方ばかりで、その小学校が大好きになったので、小学校で働ける仕事はないかなと思い、学校事務職員の試験を受けました。

今後の目標は?

日本語しか話せないせいで、せっかく海外の方とお話する機会があっても、上手に会話ができなくて悔しい思いをすることが多いので、さまざまな国の言葉を話せるようになりたいです。手話も、前から興味があるので、勉強して身につけたいです。どちらも、いつか仕事でも役に立つときがくると思うので、頑張りたいです。

リフレッシュ方法は?

友達や家族と旅行に行くことです。最近北海道に行き、過ごしやすい気候と大自然に癒されました。何を食べても美味しく、北海道が大好きです。旭山動物園に初めて行ったのですが、今までに行った動物園・水族館の中で1番楽しくて、また行きたいと思いました。

最近「ありがとう」と思ったことは?

ALTの先生方とお話する時間が楽しくて、癒されるし元気が出るので、いつも感謝しています。

あなたの「インフルエンサー」は?

SUPER EIGHTの安田章大さんです。SUPER EIGHTが届けてくれる音楽やエンタメにいつも元気をもらっていて、中でも安田さんの優しい人柄を本当に尊敬しています。安田さんみたいな素敵な人になれるように、成長したいと思わせてくれる方です。

いつまでもお元気で!!

9月 長寿のお祝い

白寿

1925(大正14)年
9月生まれ

阪神地区

井上 憲さん

東播地区

窪田 宣保さん

米寿

1936(昭和11)年
9月生まれ

神戸地区

弘瀬 泰敏さん

山崎 愛子さん

阪神地区

関 英子さん

富田 資治さん

仲下 芙瑳代さん

中西 博子さん

平井 良子さん

安岡 則武さん

東播地区

磯 敏子さん

小林 信治さん

西尾 教さん

藤原 良平さん

丸山 喜久子さん

宮川 従子さん

中播地区

澤田 映子さん

高見 力夫さん

西播地区

三浦 行子さん

但馬地区

赤木 重通さん

田中美喜朗さん

橋本 浅男さん

走出 弘志さん

原田 三千代さん

丹波地区

谷口 哲さん

村上 よし子さん

このコーナーでは、誕生月の3か月前に案内の文書をお届けし、返信はがきにて本人のご了承をいただき、お名前を掲載しています。

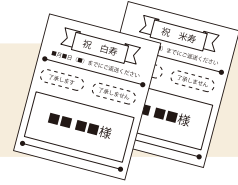

郷土の民話

カツパの証文(上郡町)

昔、何時のころかわかりませんが、今の赤い花(赤岩鼻)の下がまだ細い道しかなかったころ、一人の馬車ひきが、いつぱい荷物を積んで車を馬に引かせて通っておりまして。

大へん疲れたので一服しようと、腰をおろして休んでおりますと、急に馬が高い声でいなくなりましたので、何事かとふりかえってよくよく見ると、一匹のカツパが馬の尻に頭をつっこんで、腸をひきずり出そうとしているところでした。

腕自慢の馬車ひきは、「生意気なカツパめ!」とばかりにカツパを引き離し、にらみすえながらこらしめようとしました。カツパは泣いてあやまり、

「赤松から有年の間には、私の仲間のカツパ族を、子孫孫まで住まわせません。」と誓うので、証文を書かせ逃がしてやりました。カツパはお礼をいながら下流の方に逃げて行きました。

そのカツパの証文が、上郡町市町の稲荷さんに保管されているということですが、誰も見た人はいません。

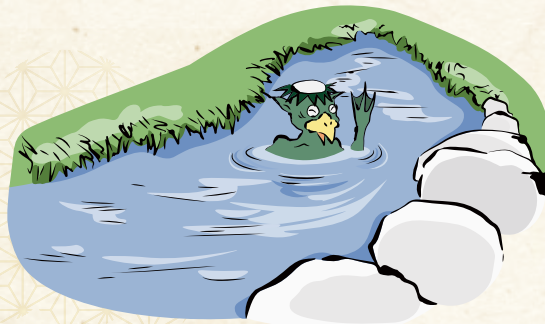

郷土の民話を再編復刻
ひょうごの民話
兵庫県学校厚生会
2012年7月 発行



他の民話も掲載中

ふるさと教育の教材として活用してください。
他地区の民話の情報提供も可能ですのでお問い合わせください。



『郷土の民話』を含むシリーズの本は、1970年代兵庫県学校厚生会が発行しました。
※掲載している『郷土の民話』は、作品の原文を尊重し、送り仮名、地名、その他表記については、発行時のままの表現を用いています。ご了承ください。

楽しく学ぶ
プログラミング 05

今日の天気をアプリに表示
「今日の天気はどうだろう」(論理演算)

天気アプリは<プログラム>の通りに動いて気温や降水確率を表示します。<プログラム>の「もし」と「なら」の間に書いた条件に当てはまるときは、下の青の2つの命令が実行されます。当てはまらないときには、「そうでなく」と「なら」の間に書いた条件に当てはまるときに下の青の1つの命令が実行されます。条件では「かつ」と「または」が使われています。「かつ」…2つの条件が両方に当てはまることを表しています。「または」…2つのうちどちらか1つ以上の条件に当てはまることを表しています。

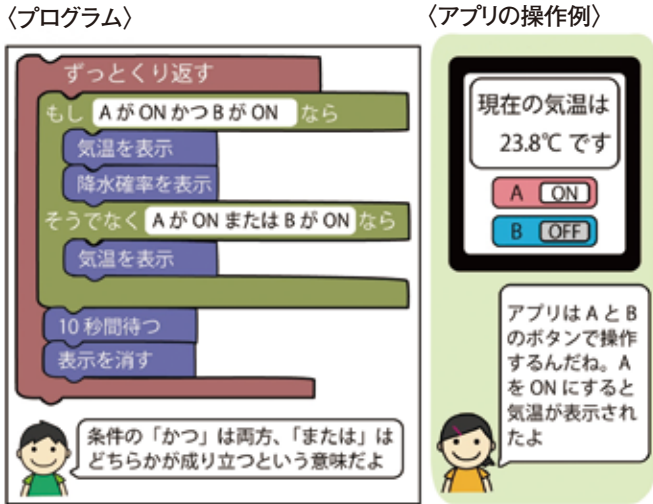

問題 アプリの動きの説明として正しいものをすべて選びましょう。

(1) AとBの両方がONの場合は、気温だけが表示される
 (2) AとBのどちらかがONの場合は、気温と降水確率が表示される
 (3) BがONの場合は、降水確率だけが表示される
 (4) AがOFFでBがONの場合は、気温だけが表示される
 (5) 表示された内容は、10秒後に消える

答え
 (4)と(5)

解説 お天気アプリではAとBがどちらもONのときに気温と降水確率が表示されます。そのため、(1)と(2)は誤りであることがわかります。また、AとBのどちらかがONのときには気温のみが表示されます。そのため(3)は誤りであることがわかります。
 (大阪電気通信大学 島袋舞子、兼宗進)

今月の厚生会クイズ

クイズに答えて厚生会を知ろう!
 正解者の中から抽選で図書カード500円分を
 10名様にプレゼント!

問題
 今月の厚生会だより「ふれあい」を読んで、次の○に当てはまる文字を、お答えください。

問1 階下の住人に与えた水漏れ損害等に備える保険は〇〇賠償責任保険です。

問2 0歳から入場可能!! 「〇〇deクラシック」は12月26日(木)開催!

問3 退職会員の2024年度掛金(年会費)は、〇,〇〇〇円(会員のみ加入)で、配偶者を伴う加入は6,000円です。

7月号の厚生会クイズ回答
 (問1) 300 (問2) 夢と安らぎ (問3) 老後

応募方法

①クイズの答え②会員番号
 ③会員名④登録住所⑤所属所名・地区名⑥感想を回答フォームまたは、はがき・FAXで応募してください。



応募先

〒650-0012
 神戸市中央区北長狭通4-7-34
 兵庫県学校厚生会 会員広報課
 「今月の厚生会クイズ」係宛 FAX 078-331-8022

締切
 9月25日
 お届け
 10月中旬

※当選者の発表は、発送をもってかえさせていただきます。
 ※回答フォームからの回答者には「図書カードネットギフト」をメールで送信、はがき・FAXでの回答者には「図書カード」を現職会員は所属所、退職会員は登録住所宛に送付します。
 ※厚生会役員および関係者は応募対象外。
 ※感想は無記名で広報誌等に掲載させていただく場合があります。
 ※応募は1人1回に限ります。

次月の厚生会だより「ふれあい」

- 学び舎の風景 神戸市立丸山中学校 西野分校
 - 特集 年末調整をひもとく
 - あの人この人 岡本 邦夫さん(豊岡市)
 - あいきゃっち 森 逸好さん(淡路市立中田小学校)
- ※内容は、予告なく変更する場合があります。



①アプリストアから「カタログポケット」(無料)をダウンロード
 ②右の二次元コードから厚生会専用ページにログイン
 PW=Kouseikai@54 (最初のKは大文字)

